BAUNATALER NACHRICHTEN

Wochenzeitung der Stadt Baunatal

Jahrgang 53 · Mittwoch, 3. Mai 2017 · Nr. 18

Vier Käfer erzählen Stadtgeschichte

Feierliche Einweihung auf neuem Kreisel an der Wolfsburger Straße

Einweihung auf dem Kreisel vor dem OTC: VW-Betriebsratschef Carsten Bätzold (v.l.), Erste Stadträtin Silke Engler, Werksleiter Thorsten Jablonski und Bürgermeister Manfred Schaub.

Die Minikäfer sind längst kleine Wahrzeichen der Stadt Baunatal. An vielen Stellen zeugen weit über 100 bunte Käfer-Modelle als sichtbare Zeichen von der Verbundenheit der Stadt mit dem VW-Werk und erfreuen die Bürger und Besucher gleichermaßen. Dabei fallen besonders die Käfer ins Blickfeld der Autofahrer, die die Kreisel im Stadtgebiet zieren. Seit Freitag haben vier weitere Minikäfer sowie das Modell einer Ladesäule auf einem Baunataler Kreisverkehrsplatz ein Domizil gefunden, und zwar ganz in der Nähe ihres „Herkunftsortes“: Auf dem neuen Kreisel an der Wolfsburger Straße vor dem Volkswagen Original Teile Center (OTC).

Während der feierlichen Einweihung erinnerte Bürgermeister Manfred Schaub an die Anfänge der Käfer-Aktion: Die Idee, die Stadt mit den kleinen Modellen zu schmücken, entstand vor zehn Jahren aus Anlass des 50. Geburtstags des Volkswagenwerks. Daraus wurde eine Erfolgsgeschichte, sagte der Bürgermeister und hob die gute Zusammenarbeit zwischen dem VW-Werk und der Stadt Baunatal hervor. „Wir arbeiten Hand in Hand für die Region“, betonte Manfred Schaub.

Die neuen Minikäfer sowie die bereits installierte Schnellladesäule für E-Fahrzeuge auf dem Ratio-Gelände in Hertingshausen sind Geschenke des VW-Werks an die Stadt anlässlich der 50-Jahrfeier im vergangenen Sommer. Ihren ersten offiziellen „Auftritt“ hatten die vier Käfermodelle bereits Anfang des Jahres beim Neujahrsempfang in der Stadthalle, wo Manfred Schaub und Werkleiter Thorsten Jablonski sie feierlich enthüllt hatten. Die Gestaltung der Skulpturen stand jeweils unter einer besonderen Überschrift. „Jeder Käfer erzählt eine Geschichte“, bemerkte Thorsten Jablonski am vergangenen Freitag. Der rote Käfer wurde im Stadtteilzentrum bemalt, die Aufgabe war, die Entstehung der Stadt darzustellen. Das gelbe Modell gestalteten Kinder im Jugendzentrum Second Home unter dem Motto „Aufbruch und Umbruch - die 90-er Jahre“. Der Kasseler Künstler Lukas Sokolowski, der die künstlerische Leitung der Aktion übernommen hatte, zeichnet für das weiße Modell verantwortlich, Thema war das 50. Stadtjubiläum. Auszubildende des VW-Werks nahmen sich der Zukunft an, die bei VW auch im Zeichen der E-Mobilität steht.

Ihr Vertragspartner für
Nutzfahrzeuge · Service · SEAT · Audi Service
Autohaus Bindschus GmbH&Co KG
Kirchbaunaer Straße 15
34225 Baunatal
Telefon 0561 49994-01
www.autohaus-bindschus.de

MANDT GmbH & Co. KG
Abbruch · Containerdienst · Entsorgung
Abfall-Direktabnahme (Betriebsgelände)
Containergrößen 1 - 34 m³
Mutterboden, Sand, Kies
Gebäude-Abbruch
Wir haben für Sie geöffnet:
Mo. bis Fr. 8 bis 17 Uhr und Sa. 9 bis 12 Uhr
Heidholzweg 8, 34295 Edermünde-Grifte
Telefon 0 56 65 70 05 und 05 61 40 10 50
info@abbruch-mandt.de - www.abbruch-mandt.de

Räder- & Reifen-Service
Brauchen Sie neue Reifen oder wünschen Sie mehr Platz in Ihrer Garage?
Entdecken Sie alle Vorteile unserer Services für Ihre Räder und Reifen.
Glinicke | Baunatal
Glinicke Automobile Baunatal GmbH & Co. KG
Porschestraße 2-8 | 34225 Baunatal
Tel.: +49 561 / 499 01 - 0
E-Mail: info@glinicke-baunatal.de
www.glinicke-baunatal.de

Voltaren Schmerzgel
Voltaren® Schmerzgel
120 g
Lorenz-Sparpreis
9,98 €
Dauerhaft 35 % gespart
LORENZ Apotheke · Reformhaus Baunatal
NEUE Apotheke
Heinrich-Nordhoff-Str. 7
34225 Baunatal
RATHAUS Apotheke
Marktplatz 4
34225 Baunatal
UNSER SERVICE: KOSTENLOS ANRUFEN
☎ 08 00-9 49 58 10
Zu Risiken und Nebenwirkungen lesen Sie die Packungsbeilage oder fragen Sie Ihren Arzt oder Apotheker. Alle Angebote solange Vorrat reicht!

Bereitschaftsdienste und Rufnummern

Feuerwehr und Rettungsdienste 112
Polizei 110
Polizeirevier Südwest 9 10 26 20
Notruf-Fax 112
Stadtverwaltung 49 92-0

Rufnummern der freiwilligen Feuerwehr
Zentrales Feuerwehrhaus ..... Tel. 05 61 / 49 92-4 50
Stadtbrandinspektor ..... Tel. 01 71 / 5 31 11 79
Stellv. Stadtbrandinspektor ..... Tel. 01 70 / 7 80 37 38

Notruf/Überfall
Für die Stadtteile Altenbauna, Altenritte, Rengershausen, Kirchbauna und Großenritte .....Tel. 110
Für die Stadtteile Hertingshausen und Guntershausen .....Tel. 05 61 / 91 00

Krankentransport/Rettungsdienst ..... Tel. 05 61 / 1 92 22 oder **112**
ASB Regionalverband .....Tel. 08 00 / 1 92 12 00
Erzbergstraße 18, 34117 Kassel ..... Tel. 05 61 / 72 80 00
– Krankentransport, Behindertenfahrdienst, Sanitätsdienst, Breitenausbildung, Katastrophenschutz, Hausnotruf, Sozialdienst, Essen auf Rädern –

Hospizverein Kassel – Sprechzeiten – Markt 5
Haus der Begegnung, Marktplatz 5–7;
Jeden 1. und 3. Mittwoch im Monat 13–15 Uhr.
Terminvereinbarungen für Beratung .....Tel. 05 61 / 7 00 41 62

Behindertenfahrdienst Baunatal
Taxi Baunatal (Phoenix GmbH), Bestellung Montag bis Freitag von 8.00 bis 12.00 Uhr unter .....Tel. 0 56 01 / 83 89

Beratungsstelle Pflege Baunatal, Rembrandstr. 6
Ansprechpartner: Hans-Joachim Botthof ..... Tel. 05 61 / 4 91 61 43
Hilfe für Frauen
Frauenberatungsstelle .....Tel. 05 61 / 4 91 04 34
Montag – Donnerstag, 9.30 – 12 Uhr
Dienstag + Donnerstag 14 –16 Uhr
Zentraler Mütternotdienst .....Tel. 0 56 77 / 95 98 12
oder ..... Tel. 0 56 93 / 99 17 80
Frauenhaus ..... Tel. 05 61 / 4 91 01 94

BARKE
Information, Beratung und unterstützende Betreuung für Menschen mit Demenz und deren Angehörige
Ansprechpartnerin: Martina Buntins .....Tel. 0 56 05 / 94 53 20

Emstaler Verein, Rembrandtstr. 6, Baunatal-Altenbauna
... Sozialpädagogische Familienhilfe .....Tel. 05 61 / 9 49 92 60
... Tagesstätte .....Tel. 05 61 / 9 49 92 62
... Betreutes Wohnen .....Tel. 05 61 / 94 99 03 48

Behindertenbeauftrage des Landkreises Kassel ..... Tel. 05 61 / 10 03-13 63

Johanniter-Unfallhilfe, OV Baunatal
Katastrophenschutz, Sanitätsdiente, Ausbildung
Leuschnerstraße 76, Kassel ..... Tel. 05 61 / 9 40 43-0

Rufnummern bei sonstigen Schäden und Notfällen an öffentlichen Einrichtungen (z. B. Streudienst)
Bauhof .....Tel. 05 61 / 49 92-3 78 / -3 79
nach Dienstschluss ..... Tel. 01 60 / 90 75 84 41
oder ..... Tel. 01 51 / 72 74 80 88

Bei Störungen im Straßenbeleuchtungsnetz
Stadtwerke Baunatal .....Tel. 05 61 / 49 92-4 15
nach Dienstschluss: EnergieNetz Mitte GmbH . Tel. 08 00 / 3 41 01 34

EAM – Strom- und Gasversorgung
Service-Center (Mo.–Fr. 8–18 Uhr)... Tel. 08 00 / 32 505 32 (kostenfrei)
E-Mail: info@EnergieNetz-Mitte.de
Entstörungsdienst:
– Gas (tägl. 0–24 Uhr).....Tel. 08 00 / 34 202 34 (kostenfrei)
– Strom (tägl. 0–24 Uhr)..... Tel. 08 00 / 34 101 34 (kostenfrei)

Störungen in der Wasserversorgung und Fernwärme
Stadtwerke Baunatal .....Tel. 05 61 / 49 92-4 15
nach Dienstschluss .....Tel. 01 51/ 18 80 51 12

Störungen im Bereich der Abwasserbeseitigung/Kanal
Stadtwerke Baunatal .....Tel. 05 61 / 49 92-4 15
nach Dienstschluss .....Tel. 01 51/ 24 04 09 47

Apotheken-Notdienst

Notdienstplan vom 4. Mai 2017 bis zum 10. Mai 2017

Die nachstehend aufgeführten Apotheken sind für Baunatal zuständig und am betreffenden Tag von 8.30 Uhr früh an 24 Stunden durchgehend notdienstbereit. Sie können aber auch eine näher gelegene Apotheke aufsuchen. Anschrift und Telefonnummern sind bei Ihrer Hausapotheke angeschlagen.

Der behördlich angeordnete aktuelle Notdienst (auch kurzfristige Änderungen) ist unter Tel. 0 18 01 / 55 57 77 93 17 sowie im Internet unter www.apothekerkammer.de („notdienstbereite Apotheken") abzurufen.

Datum	Apotheke
04.05.2017	**Helios Apotheke** Rundstraße 2 D-F Fuldabrück ..... Tel.: 0 56 65 / 37 22
05.05.2017	**Neue Apotheke** Heinrich-Nordhoff-Straße 7 Baunatal ..... Tel.: 05 61 / 94 95 80
06.05.2017	**Apotheke im Ratio** Fuldastraße 1-5 Baunatal ..... Tel.: 0 56 65 / 4 04 07 02
07.05.2017	**Apotheke am Baunsberg** Marktstraße 2 Baunatal ..... Tel.: 05 61 / 9 49 15 36
08.05.2017	**Eder Apotheke** Guxhagener Straße 20 Edermünde ..... Tel.: 0 56 65 / 76 72
09.05.2017	**St. Georg Apotheke** Poststraße 8 Baunatal ..... Tel.: 0 56 01 / 83 62
10.05.2017	**Hayn Apotheke in der Alten Molkerei** Dörnhagener Straße 17 Guxhagen ..... Tel.: 0 56 65 / 40 40 07

Zahnärztlicher Notdienst

Montag–Sonntag .....Tel.: 01 80 / 5 60 70 11
(0,14 Euro/Min. aus dem Festnetz, bei Mobilfunknetz können die Kosten höher ausfallen).

Ärzte-Notdienst

Wenn der behandelnde Arzt nicht zu erreichen ist:

Tel. 116 117

Der Notdienst ist montags, dienstags, donnerstags von 19 – 7 Uhr (nächster Morgen), mittwochs von 14– 7 Uhr (nächster Morgen)
Wochenende: Freitag ab 14 Uhr bis Montag 7 Uhr
an Feiertagen durchgängig zu erreichen.

Kinderärztlicher Notdienst

Kinderklinik am Klinikum Kassel, Mönchebergstraße 41-43

Mo., Di., Do., Fr. ..... 19–22 Uhr
Mi. ..... 15–22 Uhr
Sa., So., Feiertage..... 9–22 Uhr

Nachts (nach 22 Uhr) und bis zum Beginn der Notdienstsprechzeiten sind alle Ärzte im Krankenhaus Ansprechpartner für Notfälle.
Zu erreichen ist der Kindernotdienst unter .... Tel. 05 61 / 9 88 66 90

Vermittlungsstelle Kindertagespflege

AWO Familienbildungsstätte
Kasseler Str. 19, 34225 Baunatal-Großenritte

Sprechzeiten: Dienstag 9.30 bis 12 Uhr, Donnerstag 15.30 bis 18 Uhr

05601- 9690045 oder 0151 - 72113906 (Diensthandy)
Anna Becker/Ina Huchtemeier, Kindertagespflege.awo@t-online.de

Landessieger beim Wettbewerb „Ab in die Mitte!“

Baunataler Herzen schlagen regional - Projekt „Summer in the City“ überzeugt die Jury

Nach dem grandiosen Jubiläumsfest zum Stadtgeburtstag im letzten Jahr gibt es auch 2017 im Baunataler Sommer neben dem Stadtfest einen weiteren tollen Grund zum Feiern: Die Stadt ist Landessiegerin beim Wettbewerb „Ab in die Mitte!“. In der vergangenen Woche überreichte die hessische Umweltministerin Priska Hinz die Siegerurkunde und den Pokal an Bürgermeister Manfred Schaub und Stadtmarketing-Geschäftsführer Dirk Wuschko, die in Begleitung des Präsidenten der Baunataler Wirtschaftsgemeinschaft Peter Hammerschmidt und des Vereinsvorsitzenden des City Management Vereins Stefan Dittmar zur Preisverleihung nach Fulda gereist waren. Für den Sieg beim Wettbewerb erhalten Stadt und Stadtmarketing eine Förderung vom Land in Höhe von 15.000 Euro.

Unter der Federführung des Stadtmarketings hatte sich die Stadt mit dem Projekt „Summer in the City“ bei dem vom Hessischen Ministerium für Umwelt, Klimaschutz, Landwirtschaft und Verbraucherschutz ausgeschriebenen Wettbewerb beworben. Der stand in diesem Jahr unter der Überschrift „Mein Herz schlägt regional“. Dass dieser Slogan für die Baunataler in besonderem Maße zutrifft, haben sie einmal mehr durch ihren engagierten Antrag bewiesen. „Wir haben in den letzten Jahren als Stadt in Zusammenarbeit mit den privaten Eigentümern viel Energie, aber auch Geld investiert, um die Innenstadtentwicklung voranzutreiben. Mit dem gewonnenen Landeswettbewerb können wir gerade im kommenden Sommer in der City zeigen, dass unser Herz regional schlägt“, betonte Manfred Schaub. Der Antrag des Stadtmarketings nehme ein wesentliches Element der Stadt, die Sportbegeisterung der Einwohner, hervorragend auf, so

Preisverleihung in der Orangerie in Fulda: Stefan Dittmar (Vorsitzender City Management Baunatal, v.l.n.r.), Bürgermeister Manfred Schaub, Staatsministerin Priska Hinz, Peter Hammerschmidt (Präsident der Wirtschaftsgemeinschaft Baunatal), Dirk Wuschko (Geschäftsführer Stadtmarketing Baunatal).

der Bürgermeister. Das Stadtmarketing Baunatal hatte das Projekt mit Vertretern der heimischen Vereine und Unternehmern entwickelt und den Antrag gestellt. Geschäftsführer Dirk Wuschko freut sich, dass die Ideen die Jury überzeugt haben. Jetzt geht er zügig die Umsetzung an. Die Vorgespräche bei der Projektentwicklung mit den Vereinen habe man bereits geführt, jetzt gehe es an die Konkretisierung und die Aufgabenverteilung, um „Summer in the City“ und weitere Projekte zu realisieren.

Von der #Powerbank über das Projekt „Übernachte in Deiner Stadt“ bis hin zu „Summer in the City“ werden viele kleine und große Aktionen im Projektzeitraum vom 1. Mai bis zum 30. Oktober das „Herz regional schlagen lassen“.

Alle Informationen dazu wird es demnächst auf der Homepage des Stadtmarketing unter (**www.stadtmarketing-baunatal.de** und in den Baunataler Nachrichten geben.

„Summer in the City“ - Projekte und Veranstaltungen

1. #powerbankBTL

01.05. - 30.09.2017

Wer platziert die meisten Personen auf der langen Bank an der Friedrich-Ebert-Allee und sendet das Foto mit dem #powerbankBTL auf Twitter, Instagram oder Facebook? Gewinnt einen Grillabend für die Anzahl der Personen, die auf dem Foto zu sehen sind!

2. ZU GAST IN DEINER STADT!

13.5./14.5.2017, Hotels Best Western Ambassador, GENO, Scirocco, Stadt Baunatal

In Baunatal gibt es über 100.000 Gäste Übernachtungen im Jahr. Aber wer schläft schon in der eigenen Stadt? Testen sie die lokalen Hotels für 50 Euro incl. Frühstück im Doppelzimmer oder verschenken Sie das Arrangement zum Muttertag.

3. REGIONAL SCHMECKT BESSER!

Samstag, 20.05., 10 -17 Uhr, Marktplatz/ Europaplatz

Das große Wochenmarktfest für die ganze Familie! Die Wochenmarktstände zeigen, wie Sie produzieren – vom Mähdrescher über das Wurstmachen bis zur Kindermelkmaschine vom Spielmobil Augustine. Ein Marktfrühstück, die Möglichkeit das gekaufte Fleisch vom Fleischstand vor Ort grillen zu lassen, Livemusik u.v.m.

4. SUMMER IN THE CITY!

Ab Freitag, 11.8. - 20.8.2017, Marktplatz

Der Marktplatz verwandelt sich in einen Sandstrand mit Zuschauertribüne. Am ersten Wochenende gibt es das große Beachhandball Turnier in der City zusammen mit der HSG Baunatal und der GSV Eintracht Baunatal. Freitags für die C-Jugend, samstags das große Fun-Turnier und am Sonntag den Firmencup.

Ab Montag, 14.8.- 19.8., sind die Beachsoccer auf dem Platz. Am Sonntag zum Abschluss von „Summer in the City“ gibt es Action beim 1. CITY Mountainbike Rennen zusammen mit dem KSV Baunatal. Natürlich werden die 10 Tage abgerundet mit leckeren Cocktails und lockeren Grooves.

5. Märchentag am Märchenbrunnen

Nach den Sommerferien, Brüder-Grimm-Brunnen, An der Stadthalle

Kinderfest rund um das Thema Märchen

6. Freizeitmesse BAUNATALaktiv

Sonntag, 29.10.2017, Stadthalle Baunatal

Leistungsshow der Baunataler Vereine, Verbände und Firmen, die eine sinnvolle Freizeitbeschäftigung in Baunatal anbieten.

Markierungsarbeiten auf dem Parkdeck, 8./9. Mai

Das Parkdeck an der Stadthalle wird voraussichtlich am **Montag, dem 8. Mai 2017**, sowie am **Dienstag, dem 9. Mai 2017**,gesperrt sein wird. Grund sind notwendige Markierungsarbeiten, die an diesen Tagen durchgeführt werden sollen. Die Sperrung wird aber nur vollzogen, wenn die Witterungsverhältnisse die Arbeiten zulassen. Die Bürger werden um Verständnis für diese Maßnahme gebeten.

Auf dem Parkdeck an der Stadthalle werden Markierungsarbeiten durchgeführt.

Bürgerbeteiligung „Huhnsecke“, 11. Mai, 17 Uhr Treffpunkt: Trineweg/Rosebachstraße

Die Fläche zwischen der Bebauung Trineweg und den Eisenbahnschienen ist in den letzten Monaten bereits von den Überbleibseln der ehemaligen Schrebergärten und Wildwuchs befreit worden.
Hier soll eine naturnahe Erholungsfläche entstehen. Über den Stand der Planung soll in der Bürgerbeteiligung informiert werden am:

Bürgebeteiligung „Huhnsecke“
Donnerstag, 11.05.2017, 17 Uhr
Treffpunkt: Trineweg/Rosebachstraße

Nordhessentour zum Thema „Wohnungseinbruchdiebstahl“

Hessische Polizei beantwortet am 10. Mai auf dem Europaplatz und in Großenritte Fragen

Am **Mittwoch, den 10. Mai 2017**, sind die Mitarbeiter der Krininalpolizeilichen Beratungsstellen / Polizeiladens des Polizeipräsidumgsnordhessen vor Ort und beantwortet Fragen zum Thema Wohnungseinbruch. Die Beratungen finden statt:

10 bis 12 Uhr
Baunatal-Innenstadt auf dem Europaplatz

13 bis 15 Uhr
Baunatal-Großenritte, Rostocker Straße 1, auf dem Parkplatz des Neukaufs

Insbesondere werden werden die Mitarbeiter dabei auf die Sicherheit
- Ihrer Wohnung
- Ihres Hauses
- Ihres Geschäftes / Firma oder
- Ihrer Gartenlaube / Garage

eingehen.

Sie erhalten konkrete und sinnvolle Tipps, um die „ungebetenen Gäste“ draußen vor der Tür zu belassen. Zudem wird das Team sie beraten, ob es ratsam ist, zusätzlich noch eine Einbruchmeldeanlage zu installieren. Desweitern werden Fragen zu Haustürgeschäften, zu Abo- Verträgen im Internet, zur Sicherheit im Netz oder zu Sicherheit im Urlaub beantwortet.

Präsentation am Tag der Städtebauförderung, 13. Mai 2017

Ausstellung zur Innenstadt-Entwicklung und zum Wohngebiet Baunsberg im Herkulesmarkt

Am diesjährigen Tag der Städtebauförderung am Samstag, dem 13. Mai, der 2017 zum dritten Mal stattfindet, beteiligt sich die Stadt Baunatal mit einer Präsentation im Foyer des Herkules-Marktes. Von **10 bis 13 Uhr** stehen dabei die Entwicklung der Baunataler Innenstadt und das Wohngebiet Baunsberg, das in das Förderprogramm „soziale Stadt“ aufgenommen wurde, im Fokus. Die Besucher der Ausstellung können anhand der Gegenüberstellung von „alter“ und „neuer“ Innenstadt die Entwicklung ihrer Stadt nachvollziehen. Für das Wohngebiet Baunsberg werden die mit den Anwohnern und der Lenkungsgruppe entwickelten Projekte zur Wohnumfeldgestaltung vorgestellt.

Tag der Städtebauförderung
am 13. Mai 2017, 10 bis 13 Uhr
Foyer Herkules-Markt, Marktplatz

Technische Anlagen im AquaPark werden in Schuss gehalten

Revisionsarbeiten im Mai und Juni

Sauberkeit und eine einwandfrei funktionierende Technik haben im Baunataler AquaPark eine hohe Priorität. Im Mai und Juni steht daher die obligatorische Revision auf dem Plan, denn so, wie ein Fahrzeug in bestimmten Rhythmen zur Inspektion und zum TÜV muss, sollten auch die technischen Anlagen in regelmäßigen Abständen geprüft, gewartet, repariert und gesäubert werden.
Viele dieser Anlagen sind für die Schwimmbadbesucher unsichtbar. Dazu gehören z.B. die Filteranlagen der sieben Becken im Freizeitbad, die Pumpen, die das Wasser im Kreislauf bewegen, die Heizungsanlagen, sowie die Lüftungsanlagen. Aber auch die Schwimmbecken selbst müssen überprüft und kleine Abplatzungen an Fliesen oder ausgespülte Fugen ausgebessert werden, das Edelstahl muss für die äußeren Einflüsse und die Nutzung über 360 Tage im Jahr aufbereitet werden. Auch sind kleinere Malerarbeiten notwendig, um Gebrauchsspuren verschwinden zu lassen.
Nachdem die Handwerker ihr Werk vollbracht haben, geht es für die Mitarbeiter des AquaParks im Anschluss ans Saubermachen. Danach werden die Becken wieder gefüllt und erwärmt. Zum Schluss muss das Gesundheitsamt wieder grünes Licht für die Öffnung geben.
Das Team des AquaParks bittet die Besucher um Verständnis dafür, dass im Zuge der Revisionsmaßnahmen einzelne Bereiche des AquaParks zeitweise geschlossen werden müssen.

Im AquaPark beginnen die Revisionsmaßnahmen. Die technischen Anlagen werden dabei geprüft und gewartet.

Ernten Sie Ihre Früchte als Obstbaumpate

Obstbaumpatenschaften für städtische Obstbäume zu vergeben

In allen sieben Stadtteilen sind Patenschaften für Obstbäume zu vergeben.

Für viele städtische Obstbäume in allen sieben Stadtteilen Baunatals sind noch Patenschaften zu vergeben. Die Obstbaumpatenschaften sind kostenlos und jederzeit kündbar. Aufgabe der Paten ist es, den Baum fachgerecht zu pflegen und das heruntergefallene Obst zu entfernen. Als Gegenleistung dürfen Patin und Pate das Obst des Baumes ernten – und zwar zum optimalen Reifezeitpunkt! Das macht sich gegenüber den gekauften Obstsorten im Aroma deutlich bemerkbar.
Wenn Sie nähere Informationen wünschen oder eine Patenschaft übernehmen möchten, melden Sie sich bitte im Fachbereich Bau- und Umwelt bei der Stadtverwaltung Baunatal, bei:
Anette Steuerwald Tel. 05 61/ 49 92-285,
Claudia Röhr Tel. 0561 / 4992-207 oder
Regina Braunewell, 0561/ 4992-235.

Beratungsangebote der Stadtwerke Baunatal

Im Rahmen des Serviceangebots der Baunataler Stadtwerke bieten wir die nächste Beratung in Sachen Energie an am

Donnerstag, 4. Mai 2017
von 15:30 bis 17:30 Uhr
im Stadtmarketing
Friedrich-Ebert-Allee 8a (neben dem Kino)

Für eine bessere Planung und um Wartezeiten zu vermeiden, **vereinbaren Sie bitte bei allen Beratungen einen Termin unter der Rufnummer 05 61 / 49 92 - 4 00.**

Weitere Beratungstermine donnerstags im Stadtmarketing:

- 11.05.2017, 15:30 bis 17:30 Uhr: AquaPark Vorstellung des Ausbildungsberufs „Fachangestellter für Bäderbetriebe“
- 18.05.2017, 15:30 bis 17:30 Uhr: Bauherrenberatung
- 25.05.2017, entfällt (Christi Himmelfahrt)
- 01.06.2017, 15:30 bis 17:30 Uhr: Bauherrenberatung

Trocknungsarbeiten in der Stadthalle weitgehend erfolgreich

Nach Wasserschaden werden Fachfirmen beurteilen, wie es weitergeht

Die Trocknungsarbeiten im Saal der Stadthalle nach dem Wasserschaden waren erfolgreich. Die Decken sind gut durchgetrocknet, das Parkett im Saal muss nicht ausgetauscht werden, sondern wird lediglich abgeschliffen und neu versiegelt. Dies soll in der Sommerpause geschehen. Beim Bühnenaufbau wird weiter geprüft, wie weit die Feuchtigkeit in den Boden eingezogen ist. Hier befinden sich die Elektro- und Steuerungstechnik. Einige der Leitungen müssen erneuert werden.

In den Räumen der Kegelbahn werden die Industrie-Bautrockner im Laufe dieser Woche abgebaut. In Kürze soll eine Fachfirma beurteilen, wie es mit den Bahnen weitergeht. Auch die Schießanlage wurde durch den Wasserschaden in Mitleidenschaft gezogen, der Schaden ist jedoch gering. Die Anlage ist wieder nutzbar.

Im Raum für Familienfeiern stehen noch die Trocknungsgeräte, dort muss das Parkett komplett rausgenommen und erneuert werden, ebenso Teile der Decke und der Beleuchtung.

Ende März hatte die Sprühflutanlage im Bühnenbereich der Stadthalle ausgelöst und rund 30.000 Liter Wasser freigesetzt. Die Ursache ist weiterhin unklar. Der Schaden wird von der Versicherung übernommen und beläuft sich bisher schätzungsweise auf rund 400.000 Euro.

Die Trocknungsgeräte stehen im ehemaligen Raum für Familienfeiern.

Girl's- und Boy's Day bei der Stadt Baunatal

54 Teilnehmer im Rathaus, auf dem Bauhof, in den Stadtwerken, im AquaPark und in Kitas

Alle Mädchen und Jungs wurden im Rathaus begrüßt.

Max Jeschka, Max Hupfeld und Nico Birkenfeld (v.l.) spielten in der Kita Hünstein mit den Kids.

In der vergangenen Woche nutzten 27 Mädchen und 27 Jungen der Klassen 5 bis 10 die Möglichkeit, beim diesjährigen Girl's- und Boy's-Day einen Einblick in die verschiedenen Berufe und Arbeiten der Stadt Baunatal zu bekommen. Erste Stadträtin Silke Engler und die städtische Frauenbeauftragte Irmgard Schüler begrüßten die Jugendlichen am Morgen im Rathaus. Die Schüler ,,schnupperten'' in die Berufe im AquaPark, im Baubetriebshof, in der Stadtverwaltung, in den Kindertagesstätten und bei den Stadtwerken.

Der Hintergrund dieses Tages ist, das Interesse bei den Schülerinnen und Schülern für die verschiedenen Arbeitsbereiche zu wecken, die aus Tradition oder Erfahrung selten als Berufswunsch geäußert werden.

,,Wenn sich die Jungs nach diesem Tag als Erzieher in Baunatal bewerben oder die Mädchen eine Ausbildung auf dem Bauhof beginnen wollen, dann freuen wir uns doppelt über Eure Teilnahme am heutigen Tag'', gab die Erste Stadträtin den Mädchen und Jungen am Morgen mit auf ihren Weg.

Feldweg bei Kirchbauna und Guntershausen wird erneuert

Für Mitte Mai ist die grundhafte Erneuerung eines Feldweges zwischen Kirchbauna und Guntershausen unterhalb der Firma Creform geplant. Dieser Weg ist wird von Spaziergängern und Joggern sehr gern angenommen, ist jedoch gerade bei schlechtem Wetter nur eingeschränkt nutzbar. Es ist vorgesehen, den vorhandenen Aufwuchs abzuziehen, auf dem Erdplanum ein Vließ auszulegen und dieses mit Kalkschotter zu überbauen. Aufgrund der Länge des Weges sind die Arbeiten in zwei Bauabschnitten geplant, der untere Bereich ist für 2018 vorgesehen. Der Zeitraum für die Ausführung ist mit ca. zwei Tagen angesetzt, der Weg wird für die Dauer der Arbeiten voll gesperrt. Der genaue Zeitpunkt kann jedoch noch nicht angegeben werden, da die Arbeiten stark witterungsabhängig sind. Fußgänger werden gebeten, auf den Baustellenverkehr zu achten.

Jugendbegegnung beim documenta-Camp in Baunatal

Junge Leute aus den Partnerstädten treffen sich im Rahmen der Kunstausstellung

Die documenta 14 strahlt auch auf die Region. So wird es im Rahmen der Kunstaustellung in Baunatal ganz im Sinne der lebendigen Städtepartnerschaften Begegnungen junger Leute aus Baunatal und den vier Partnerstädten Vire-Normandie (Frankreich), Vrchlabí (Tschechien), San Sebastián de los Reyes (Spanien) und Sangerhausen (Sachsen-Anhalt), geben: Das Jugendbildungswerk der Stadt Baunatal organsiert im kommenden Sommer das bereits in den Jahren 2007 und 2012 erfolgreich durchgeführte internationale documenta-Camp.

Voraussichtlich 55 Jugendliche und ihre Gruppenleiter aus Deutschland, Frankreich, Spanien und der Tschechischen Republik werden an der Jugendbegegnung unter der Überschrift „documenta-camp - Von Athen lernen“ in der Zeit vom 22. bis 29. Juli in Baunatal teilnehmen. Adam Szymczyk, künstlerischer Leiter der documenta 14, nennt Athen, wo die Ausstellung bereits im April eröffnet wurde, ein „Sinnbild für eine sich rapide verändernde globale Situation.“ Die griechische Hauptstadt verkörpere die wirtschaftlichen, politischen, gesellschaftlichen und kulturellen Dilemmas, mit denen sich Europa heute konfrontiert sehe. Während des documenta-Camps in Baunatal werden sich die jungen Teilnehmer in künstlerischen Workshops mit dieser Thematik befassen. Darüber hinaus wird es viel Gelegenheit für Gespräche und gemeinsame Aktivitäten geben, bei denen sich die Baunataler und die jungen Gäste aus den Städtepartnerschaften kennenlernen, neue Beziehungen und Kontakte knüpfen und Ideen für eine Belebung von Jugendkontakten sowie für gemeinsame Projekte zwischen den Partnerstädten entwickeln können.

Die Stadt Baunatal hat als Gastgeberland eine Finanzierung über das Programm „Erasmus+ - Jugend in Aktion“ der Europäischen Union beantragt, mit der auch eine Bezuschussung der Reisekosten nach Baunatal erfolgen würde.

Interessierte Jugendliche aus Baunatal zwischen 15 und 22 Jahren können sich ab sofort für die Teilnahme am documenta-Camp 2017 beim Jugendbildungswerk unter Tel. 0561 - 4992370 anmelden.

Weitere Informationen gibt es unter jugendbildungswerk@stadt-baunatal.de

Tierische Impressionen im Rathaus-Foyer

Neue Ausstellung mit Bildern der Künstlerin Karen Traudt eröffnet

Eine farbenprächtige Ausstellung erwartet die Besucher derzeit im Foyer des Baunataler Rathauses. Unter dem Titel „tierisch“ präsentiert die Kasseler Künstlerin Karen Traudt ihre Werke, die ihre große Liebe zur Natur und insbesondere zu den Tieren ausdrücken. „Sie macht uns in ihren Bildern mit ihren Seelengefährten bekannt; den Tieren, deren ganz unterschiedlichen Merkmale und Eigenschaften sich in ihren Bildern wiederfinden“, beschrieb Christel Armbruster, eine Freundin von Karen Traudt, während der Ausstellungseröffnung am Donnerstagabend die Intention der Künstlerin. Von der kleinen Feldmaus und dem farbenfrohen Frosch über den stolzen Uhu und dem brüllenden Tiger bis zum schönen Flamingo, der seinen Kopf in seinem prächtigen rosafarbenen Gefieder versteckt, erstreckt sich die Bandbreite der tierischen Motive.

„Ich male gegenständlich, gebe aber auch der Phantasie Raum“, erklärt Karen Traudt, die sich im Alter von 60 Jahren ihren langgehegten Wunsch erfüllte, die Malerei. Sie nahm Unterricht bei der Malerin Ulrike Kanne und besuchte Zeichen- und Aquarellkurse. So erlernte sie unterschiedliche Techniken wie Öl, Acryl, Pastellkreide, Aquarell und Zeichnen, die sie alle anwendet. Sie freue sich über die Möglichkeit, ihre Bilder in Baunatal zeigen zu können und danke der Stadt für deren Unterstützung, sagte sie.

Erste Stadträtin Silke Engler (v.l.), Künstlerin Karen Traudt und Christel Armbruster vor dem imposanten Adler, eines der Tierbilder, die im Rathaus-Foyer zu sehen sind.

Die Ausstellung „tierisch“ ist bis zum 29.06.2017 zu den gewohnten Öffnungszeiten des Rathauses zu sehen.

Europawoche 2017 - Filmvorführung und Lesung

Städtepartnerschaften feiern Europawoche 2017 im Mai

Baunatal ist mit vier Städten partnerschaftlich verbunden. Die erste Partnerschaft wurde 1983 mit Vire-Normandie in Frankreich begründet. In 1990 folgten San Sebastian de los Reyes in Spanien und Sangerhausen in Sachsen-Anhalt, 1991 Vrchlabi in Tschechien.
Die Freundschaften und Partnerschaften sind geprägt von vielfältigen Begegnungen, die die Verbindungen fördern und weiter ausbauen. Die europäische Einigung bedeutet Frieden, Verständigung, Gemeinsamkeit, Toleranz und Teilhabe, Gerechtigkeit und Solidarität. Insbesondere die Begegnungen junger Menschen werden auch künftig dazu beitragen, diese gemeinsamen europäischen Werte zu bewahren und zu fördern

Jährlich am 9. Mai begeht die Europäische Union ihren Europatag. Der damalige französische Außenminister Robert Schumann unterbreitete am 9. Mai 1950 seinen Vorschlag für ein Vereintes Europa als Voraussetzung für die Aufrechterhaltung friedlicher Beziehungen. Dieser Vorschlag, der als „Schuman-Erklärung“ bekannt wurde, gilt als Grundstein der heutigen Europäischen Union. Seit vielen Jahren wird in Deutschland rund um den Europatag der EU am 9. Mai bundesweit eine „Europawoche“ durchgeführt.

Im Rahmen der „Europawoche“ finden auch in Baunatal Veranstaltungen statt:

Mittwoch, 3. Mai 2017, 17.00 Uhr
Cineplex Baunatal
Kinofilm „Mustang“
Es ist Sommeranfang, und in einem Dorf im Norden der Türkei kehren Lale und ihre vier Schwestern aus der Schule heim. Unschuldige Spiele mit den Jungs werden als Unsittlichkeit ausgelegt, was einen Skandal mit unvorhergesehenen Konsequenzen auslöst. Das Haus der Familie wird zu einem Gefängnis, die Hausarbeit drängt die Schulaufgaben in den Hintergrund, und sogar Hochzeiten werden arrangiert. Angetrieben von ihrem Wunsch nach Freiheit, sprengen die fünf Schwestern die Grenzen, die ihnen auferlegt wurden. Ausgezeichnet mit dem Lux-Filmpreis des Europaparlaments 2015.
Ticketverkauf im Cineplex Baunatal: 5,00 €/Person

Montag, 8. Mai 2017, 19.30 Uhr
Stadtbücherei Baunatal
Oliver Lück - Autorenlesung mit Fotos
26 Länder, 26 Menschen – auf der Suche nach ungewöhnlichen Lebensgeschichten ist Oliver Lück mit seiner Hündin Locke durch halb Europa gefahren. 50000 Kilometer, 600 Tage, drei Blechschäden, eine Reifenpanne. «Neues vom Nachbarn» ist ein überraschender Blick auf Europa und seine Bewohner. Eine Reise voller skurriler Erlebnisse und besonderer Begegnungen. Denn das Abenteuer sind nicht die Länder, sondern ihre Menschen.
Ticketverkauf in der Stadtbücherei: 5,00 €/Person

Das für **Mittwoch, dem 10. Mai 2017**, angekündigte politische Kabarett mit Sebastian Schnoy fällt aufgrund von Fernsehaufnahmen aus.

europa woche 2017

Start für Sommerprojekt „Augustine hilft“ auf dem Marktplatz

Viele Aktionen mit dem Spielmobil zum Thema Erste Hilfe

Eine tolle Attraktion war für die Kinder die bunte Bewegungs-Baustelle auf dem Marktplatz.

Die neue Spielmobil-Mitarbeiterin Jule Eißler beim Basteln mit den Kindern vor der „Augustine“.

Das Wetter war zwar noch wenig sommerlich warm, doch schien meistens die Sonne über dem Baunataler Marktplatz, auf dem das Spielmobil zur ersten Woche des Sommerprojekts „Augustine hilft“ Station bezogen hatte. Die Kinder erlebten eine spaß- und spielfreudige Woche mit abwechlungsreichen und spannenden Aktionen rund um das diesjährige Sommerprojekt-Thema „Erste Hilfe“.
Die Mitarbeiterinnen und Mitarbeiter des Spielmobils werden mit den Kindern die kleinen Tücken im Alltag erkunden und herausfinden, wie man sich selbst und anderen helfen kann, ebenso, wie Gefahren rechtzeitig erkannt und schlimme Verletzungen vermieden werden können. Damit es gar nicht erst zu Unfällen kommt, können die Mädchen und Jungen an der Bewegungsbaustelle ihre Geschicklichkeit und Balancierfähigkeiten ausprobieren und üben. Das Spielmobil zeigt, wie man sich bei einem Sturz richtig abrollt und so Schlimmeres verhindern kann. Spannende Spiele, lustige Geschichten und nützliche Basteleien rüsten für allerlei Zwischenfälle.
Die Augustine freut sich auf viele Kinder, die in den kommenden Wochen mitspielen, mitbasteln und Spaß am Helfen haben.

Die Sonne lud zum Spielen im Freien ein ...

... dazu bot der Marktplatz viel Gelegenheit.

Tanzfest, 10. Mai, 14 Uhr bis 17 Uhr, Stadthalle Baunatal

Landesverband Seniorentanz präsentiert ErlebnisTanz

Am 10. Mai 2017 wird in der Stadthalle Baunatal ein besonderes Tanzfest gefeiert: der Landesverband Hessen des Bundesverbandes Seniorentanz e.V. wurde kürzlich 35 Jahre alt. Im Jahr 1981 wurde der Landesverband in Baunatal gegründet, vier Jahre, nachdem der Bundesverband Seniorentanz gegründet wurde und somit in diesem Jahr 40 Jahre alt wird – ein doppelter Grund, ein schönes Jubiläumsfest zu feiern.

Zertifizierte Tanzlehrer bieten Tanz in besonderer Form an: Tänze aus aller Welt werden seniorengerecht - ohne zu schnelle Drehungen, Srünge etc. - abgewandelt und sind so für Menschen in der zweiten Lebenshälfte die ideale Art, um in fröhlicher Runde geistig und körperlich fit zu bleiben. Diese Tanzart heißt ErlebnisTanz, denn die Tänze sind in jedem Alter ein Erlebnis!

In Nordhessen bietet der Landesverband in vielen Gemeinden Tanzangebote von erfahrenen Tanzleitern an, so auch in Baunatal. Alle Gruppen sind offen. Tanzbegeisterte Senioren können jederzeit dazu kommen. Getanzt wird partnerunabhängig in geselliger Form. Vorkenntnisse sind ebenfalls nicht erforderlich.

Beim ErlebnisTanz können bewegungsinteressierte Senioren am 10. Mai in der Stadthalle dabeisein.

Einladung zum Tanzfest

Zu dem Tanzfest am **10. Mai in der Stadthalle Baunatal** lädt der Landesverband Seniorentanz von 14 Uhr bis 17 Uhr alle bewegungsinteressierten Senioren ein, sich unverbindlich über die Tanzform zu informieren.
Nähere Auskünfte erteilen: Gisela Floß, Telefon 05601 1712 und Anita Krey, Telefon 0561 9823775.

Traditionelle Seniorengeburtstagsfeier in der Kulturhalle

Geburtstagskinder der Monate Januar, Februar und März feierten gemeinsam in Großenritte

Viele Besucher kamen zur Seniorengeburtstagsfeier in die Kulturhalle

Die Kids der Kita Stadtpark.

Der Seniorensingkreis sag viele Lieder vom Frühling.

Bei Kaffee und Kuchen verlebten viele Baunataler Senioren, die in den zurückliegenden Monaten ihren Geburtstag feierten, bei der traditionellen Seniorengeburtstagsfeier vergnügliche Stunden.

Die Erste Stadträtin Silke Engler begrüßte die vielen Besucher und Egon Bader vom Seniorenarbeitskreis führte durch das abwechslungsreiche Programm. Für Stimmungsvolle Musik sorgte Alleinunterhalter Welf Kerner.

Während Auszubildende der Stadtverwaltung dafür sorgten, dass die Kaffeetassen stets gefüllt blieben, gab es neben Darbietungen des Seniorensingkreises, den Kids der Kita Stadtpark und dem Chor Echo reichlich Gelegenheit für angeregte Gespräche.

Viele Kulturveranstaltungen in Baunatal

Vorverkaufsstellen:

Stadthallenverwaltung Rathaus, 1. OG, Zi. 109, Tel. 0561/4992-214	**HNA-Kartenservice** Kassel, Kurfürstengalerie, Tel. 0561/203204
Stadtmarketing Baunatal Friedrich-Ebert-Allee 8a, Tel. 0561/95379580	**Online-Tickets** www.baunatal.de

Bei Fragen zu Ticketpreisen, der Bestellung von Tickets oder der Auswahl von Plätzen helfen Ihnen die Kollegen der Stadthallenverwaltung per Telefon (0561/4992-214) oder E-Mail (stadthalle@stadt-baunatal.de) sehr gern weiter.

Automobilausstellung zur Bewerbung des Herbstpalastes genutzt

Konzerte, Lesungen und Theater vom 29.09.2017 bis 08.10.2017 in der Stadthalle Baunatal

Die vielen Besucher in der Innenstadt zur Automobilausstellung nutzen auch die Mitarbeiter der Stadthalle Baunatal, um den diesjährigen Herbstpalast zu bewerben.

Im Foyer der Stadthalle konnten sich alle interessierten Besucher der Autoausstellung zu den verschiedenen Veranstaltungen informieren.

Neben stimmungsvollen Konzerten und einem Kindermusical sind in der Stadthalle tolle Kabarettisten und eine lustige Komödie zu Gast.

Beate Seeber, Rozalia Choroba-Kusiek und Linda Tews stellen Rudi Becker das Programm des Herbstpalastes vor.

Freitag,
29.09.2017, 19:30 Uhr
Gerd Dudenhöffer
Kabarett

Samstag,
30.09.2017, 19:30 Uhr
Max Giesinger
Konzert

Sonntag,
01.10.2017, 16:00 Uhr
Bibi Blocksberg
Kindermusical

Montag,
02.10.2017, 19:30 Uhr
Klaus Hoffmann
Konzert

Dienstag,
03.10.2017, 19:30 Uhr
Klüpfel und Kobr
Kabarettistische Lesung

Mittwoch,
04.10.2017, 19:30 Uhr
Gernot Hassknecht
Kabarett

Samstag,
07.10.2017, 19:30 Uhr
Vorsicht Gebläse
Pop meets classic

Sonntag,
08.10.2017, 19:30 Uhr
„Hundewetter“
Komödie

Weitere Kulturveranstaltungen in Baunatal:

Theater in der Stadthalle (20 Uhr)
08.10.17, Hundewetter
03.11.17, Der Pantoffel-Panther
05.12.17, Männerparadies
15.02.18, Was dem einen recht ist
19.03.18, Lieber schön
17.04.18, Aufguss

Kabarett im Stadtteilzentrum (20 Uhr)
17.11.17 Till Reiners
08.12.17 Bernd Gieseking
26.01.18 Reiner Kröhnert
23.02.18 Patrizia Moresco
23.03.18 Ingmar Stadelmann

Multivision in der Stadthalle (19:30 Uhr)
24.10.17 Norwegen - Hurtigruten
15.11.17 Costa Rica
07.12.17 Die Elbe
23.01.18 Thailand
21.02.18 Die Anden
13.03.18 Yellowstone

Antrag auf Einrichtung / Widerruf von Übermittlungssperren nach dem Bundesmeldegesetz

Unter bestimmten Voraussetzungen werden einfache Melderegisterauskünfte erteilt. In Baunatal gemeldete Personen können dieser Übermittlung wiedersprechen. Dazu ist nach dem Bundesmeldegesetz (BMG) formlos die Eintragung der u. a. Übermittlungssperren zu beantragen. Die Speicherung erfolgt unbefristet und ist gebührenfrei.

Bereits beantragte Übermittlungssperren und auch die Angaben zum gewünschten / nicht erwünschten Besuch des Magistrats behalten Ihre Gültigkeit und müssen nicht erneut beantragt werden. Eine Aufhebung kann nur durch schriftlichen Widerruf erfolgen.

☐ Ich beantrage	☐ Ich widerrufe
folgende Übermittlungssperre (bitte ankreuzen):	

☐ **für öffentlich rechtliche Religionsgemeinschaften** (§ 42 (2) + (3) BMG)
Erläuterung: Es werden Daten an die Kirche übermittelt, wenn Ihre Ehegattin / Ihr Ehegatte einer Religionsgemeinschaft angehört, sie jedoch nicht.

☐ **für Parteien und Wählergruppen** (§ 50 (1) + (5) BMG)
Erläuterung: Bei Wahlen dürfen unter bestimmten Voraussetzungen Parteien und Wählergruppen Meldedaten übermittelt werden

☐ **für Adressbuchverlage** (§ 50 (3) + (5) BMG)
Erläuterung: Adressbuchverlage dürfen Daten über Vor- und Familiennamen, Doktorgrade und Anschriften von Einwohnern, die das 18. Lebensjahr vollendet haben, übermittelt werden.

☐ **zu Alters- und Ehe-/Lebenspartnerschaftsjubiläen** (§ 50 (2) +(5) BMG)
Erläuterung: Wenn Sie ein solches Jubiläum haben, darf eine einfache Auskunft sowie Tag / Art des Jubiläums erteilt werden. Besuch erfolgt ab dem 80. Lebensjahr und ab der Goldenen Hochzeit.

☐ Ich möchte Besuch vom Magistrat ☐ keinen Besuch vom Magistrat

Persönliche Angaben:

Name: _____

Vorname: _____

Geb.- Dat. _____

Adresse: _____

Baunatal, den _____ Unterschrift _____

Bitte senden Sie den Antrag an das Bürgerbüro, Marktplatz 14, 34225 Baunatal, oder geben Sie ihn direkt im Bürgerbüro ab!

Das ist los in Baunatal!

Der wöchentliche Veranstaltungskalender für die Stadt Baunatal

BAUNATAL bewegt. www.stadtmarketing-baunatal.de

Stand: 28.04.2017

3. Mai bis 17. Mai 2017

MAI 03 Europawoche: Kinofilm „Mustang“
17:00 Uhr - Stadtverwaltung Baunatal - Cineplex Baunatal

MAI 04 AWO Mundart-Treff
15:00 Uhr - Zentrum Rembrandtstraße

MAI 06 Heimspiel: GSV - SG Schalksmühle-Halver
19:00 Uhr - GSV Eintracht (Handball) - Rundsporthalle

MAI 08 AWO Baunataler Literatur-Café
15:00 Uhr - Zentrum Rembrandtstraße

MAI 08 Europawoche: Oliver Lück - Autorenlesung mit Fotos
19:30 Uhr - Stadtverwaltung Baunatal - Stadtbücherei Baunatal

MAI 10 Vorlesestunde für Kinder
16:00 Uhr - Stadtverwaltung Baunatal - Stadtbücherei Baunatal

MAI 13+14 Zu Gast in der eigenen Stadt
Stadtmarketing Baunatal - Hotels im Stadtgebiet

MAI 14 Muttertag 2017 im Cineplex Baunatal
10:30 Uhr - Cineplex Baunatal

Alle Daten sind von www.facebook.com/StadtmarketingBaunatal/events/ bezogen.

Nicht bei Facebook? Kein Problem! Teilen Sie der Pressestelle (E-Mail: pressestelle@stadt-baunatal.de oder Telefon: 0561/4992-198) den Termin Ihrer Veranstaltung mit.

Bürgerbeauftragter Heinz Kaiser

Zentrale Anlaufstelle für Fragen, Beschwerden und Auskünfte

Telefon: 0561/4992-104 **E-Mail:** heinz.kaiser@stadt-baunatal.de
Nutzen Sie auch den Mängelmelder auf der städtischen Homepage bzw. die „**Mängel-App**“.

Öffnungszeiten der städtischen Einrichtungen

Bürgerbüro + Fachberatung

Mo. + Do. ....08:00 – 18:00 Uhr
Di. ....08:00 – 12:30 Uhr
Mi. ....08:00 – 12:00 Uhr und 14:00 – 16:00 Uhr
Fr. ....08:00 – 12:00 Uhr
Sa. ....10:00 – 12:00 Uhr

Telefon ..... Bürgerbüro 0561/4992-100
..... Rente 0561/4992-111
..... Soziales 0561/4992-108, -113, -114
E-Mail ..... servicezentrum@stadt-baunatal.de
(Bitte beachten, dass die Fachberatung samstags nicht geöffnet ist)

Stadtbücherei

STADTBÜCHEREI BAUNATAL

Mo. + Mi. + Fr. ....10:00 – 13:00 Uhr und 14:00 – 18:00 Uhr
Di. + Do. ....14:00 – 18:00 Uhr
Sa. ....10:00 – 13:00 Uhr

Telefon .. 0561/4992-122
E-Mail ..... buecherei@stadt-baunatal.de

AquaPark

Mo. – Fr. ....08:00 – 13:00 Uhr und 16:00 – 22:00 Uhr
Sa. + So. + Feiertage ....10:00 – 22:00 Uhr
in hess. Schulferien ....08:00 – 22:00 Uhr
1. Juni – 31. August ....08:00 – 22:00 Uhr
Badeschluss jeweils ....21:30 Uhr

Telefon 0561/49993-0

Stadtmarketing (StadtShop und Tourismusinfo)

BAUNATAL STADT SHOP

Mo. – Fr. .... 10:00 – 18:00 Uhr

Telefon..... 0561/95379580
E-Mail ..... info@stadtmarketing-baunatal.de

Stadtmuseum

So. 14:00 – 16:30 Uhr und nach Vereinbarung

Telefon 0561/4992-274

GIRLS CLUB PROGRAMM

11 - 14 Jahre
MONTAGS 16.00 - 18.00 Uhr

Mai

08.05. Kunstprojekt Leinwand
15.05. Sommerrodelbahn Edersee (14.30 bis 18.00 Uhr)
22.05. Lippenbalsam herstellen
29.05. Nagelbilder

Juni

05.06. DIY - Orga - Deko
12.06. Schlüsselband nähen
19.06. Disc Golf spielen
26.06. Freibadbesuch (14.30 bis 18.00 Uhr)

Juli & Aug. SOMMERFERIEN

Es gibt noch FREIE PLÄTZE
Eine verbindliche Anmeldung ist erforderlich, der Kostenbeitrag liegt bei 20 Euro pro Halbjahr .

Öffnungszeiten für den Offenen Bereich: Mittwoch bis Freitag von 14:00 - 21:00 Uhr

Second Home
Kinder- und Jugendzentrum Baunatal

„Second Home" Friedrich-Ebert-Allee 20 | 34225 Baunatal
Telefon 0561/948995-10 | Telefax 0561/948995-19
E-Mail: jugendzentrum@juz-baunatal.de |Internet www.juz-baunatal.de

KIDS CLUB PROGRAMM

6 - 10 Jahre
FREITAGS 15.00 - 17.00 Uhr

Mai

05.05. Kochen
12.05. Frühlingsbasteln
19.05. Raus in die Natur

Juni

02.06. Arbeiten mit Gips
09.06. Obstsaft pressen und Bewegungsspiele
16.06. Pois selber bauen
23.06. Ausflug zum Wasserspielplatz (15.00 Uhr bis 18.00 Uhr, mehr Infos im Juz)
30.06. Stundenplan basteln

Juli & Aug. SOMMERFERIEN

Öffnungszeiten für den Offenen Bereich: Mittwoch bis Freitag von 14:00 - 21:00 Uhr

Second Home
Kinder- und Jugendzentrum Baunatal

„Second Home" Friedrich-Ebert-Allee 20 | 34225 Baunatal
Telefon 0561/948995-10 | Telefax 0561/948995-19
E-Mail: jugendzentrum@juz-baunatal.de |Internet www.juz-baunatal.de

Der Ferienspaß findet täglich (Montag bis Freitag) von 9 – 13.00 Uhr statt. Zusätzlich können berufstätige Eltern ihre Kinder um 8.00 Uhr ins Jugendzentrum bringen und bis spätestens 14.30 Uhr wieder abholen.
Ihr könnt täglich zwischen vielen unterschiedlichen Angeboten aus den Bereichen wie z.B. Sport, Kreativ, Handwerk und Medien wählen. Zusätzlich gibt es noch viele interessante Ausflüge.
Weitere Auskünfte erhalten Sie im Jugendzentrum Tel. 0561/ 948995-10 o. 948995-24.

Wer also wieder Lust auf Abenteuer, Spiel und Spaß hat, sollte sich schnellstens - **nur schriftlich** - mit nachfolgendem Vordruck einen Platz reservieren.

Weitere Info's: Nach Eingang der „Reservierung eines Ferienspaßplatzes" erhalten die Teilnehmer eine verbindliche Anmeldung, die innerhalb von einer Woche an uns zurückgesandt werden sollte. Erst diese verbindliche Anmeldung garantiert Ihnen eine Teilnahme am Ferienspaß. Eine Bestätigung wird nicht gesondert erteilt. Benachrichtigt werden lediglich Eltern, deren Kinder keinen Platz mehr bekommen haben. Sie werden auf der „Warteliste" geführt. Rechnungen und weitere Informationen zum Ablauf des Ferienspaßes werden spätestens in der 26. Kalenderwoche versandt.

Reservierung eines Ferienspaßplatzes vom 03. Juli bis 14. Juli 2017

Bitte in Druckbuchstaben ausfüllen und im Second-Home abgeben!

Name, Vorname.....Geburtstag:.....

Eltern:.....

Telefon:.....Wohnort:.....

Straße:.....

Anmeldung weiterer Geschwister

Name, Vorname.....Geburtstag:.....

.....

(Datum, Unterschrift eines Personensorgeberechtigten)

Second Home
Kinder- und Jugendzentrum Baunatal

Zentrum Rembrandtstraße
FreiRaum für Engagement und Selbsthilfe

Rembrandtstraße 6
34225 Baunatal

Tel.: 0561/585 268 38
Fax: 0561/585 268 41
email: senioren@stadt-baunatal.de

Seniorenfahrt in die Partnerstadt Sangerhausen mit Besichtigung des Europa-Rosariums jeweils Mittwoch, 21. Juni und 05. Juli 2017

Die Baunataler Seniorinnen und Senioren sind zu einem Tag der Begegnung in der Partnerstadt Sangerhausen mit Besichtigung des Europa-Rosariums herzlich eingeladen.

Anmeldungen sind bis zum 26.05.2017 möglich im Zentrum Rembrandtstraße, Rembrandtstr. 6 in Baunatal bei Frau Andrea Dittmar oder telefonisch unter **0561/585 268 38**.

Erfahrungsgemäß können nicht alle Anmeldungen berücksichtigt werden. Sie haben jedoch die Möglichkeit sich auf die Warteliste für 2018 vormerken zu lassen. Zunächst werden die Personen berücksichtigt, die im vergangenem Jahr nicht teilgenommen haben.
Der Teilnehmerbetrag in Höhe von 25,00 € pro Person beinhaltet die Hin– und Rückfahrt mit dem Bus, das Mittagessen, den Eintritt für den Besuch des Rosariums, sowie Kaffee und Kuchen.

Nach der Anmeldung erhalten sie eine Rechnung mit Bekanntmachung der Abfahrtszeiten in den einzelnen Stadtteilen.

Zentrum Rembrandtstraße
FreiRaum für Engagement und Selbsthilfe

Rembrandtstraße 6
34225 Baunatal

Kooperationspartner:
AWO-Begegnungsstätte
der Genrationen

Tel.: 0561/585 268 38
Fax: 0561/585 268 41
email:
senioren@stadt-baunatal.de

DISKOSPASS

Hits und Raritäten aus 60 Jahren
Tanzmusik - von Rock´n Roll bis Discofox -

mit
DJ Bugatti

Freitag
12.05.2017
19:00 - 22:00
Uhr

Einlass ab 18:30 Uhr
Eintritt frei

AWO - Begegnungsstätte der Generationen
Am Stadtpark

☎ 0561 – 49 76 23
AWO – Begegnungsstätte
Am Stadtpark 10 B 34225 Baunatal

Kernöffnungszeiten:
Mo bis Fr 10:00 – 17:00 Uhr

Ausflug zur Insel Siebenbergen

Genießen Sie einen schönen Tag ohne häusliche Verpflichtungen. Wir starten wer Lust hat mit einem gemeinsamen Mittagstisch in der AWO anschließend geht's mit Bus und Bahn zum Ausflugsziel, in der Regel mit der Gelegenheit zum Kaffeetrinken

Termin:	**Dienstag, den 16. Mai 2017**
Treffpunkt:	**AWO Begegnungsstätte Baunatal**
Uhrzeit:	**13.00 Uhr / Mit Mittagstisch 12:00 Uhr**
Kosten:	**Straßenbahn, Eintritt + Essen + Trinken und Teilnahmegebühr von 2,00 €.**
Mindestteilnehmerzahl:	**6 Personen**

Bitte melden Sie sich bis Donnerstag, den11. Mai bei uns an.

AWO - Begegnungsstätte der Generationen
Am Stadtpark

☎ 0561 – 49 76 23
AWO – Begegnungsstätte
Am Stadtpark 10 B 34225 Baunatal

Kernöffnungszeiten:
Mo bis Fr 10:00 – 17:00 Uhr

Seniorenkino

„Der Mann der Ove hieß"

Eine Tragikomödie um den grantigen Rentner namens Ove, der sein Leben neu entdeckt.

Termin: Mittwoch, den 31.05.17, 14:30 Uhr

Beitrag für einen Imbiss und ein kaltes Getränk:

Erwachsene 3,00 €

Zentrum Rembrandtstraße
FreiRaum für Engagement und Selbsthilfe

Rembrandtstraße 6
34225 Baunatal

Tel.: 0561/585 268 38
Fax: 0561/585 268 41
email:
senioren@stadt-baunatal.de

„Wenn meine Trauer Worte findet"

Abschied nehmen ist ein schmerzhafter Prozess, der das Leben einschneidend verändert. Einsamkeit, Trauer, Wut, Schmerz, Hoffnungslosigkeit mischen sich mit Dankbarkeit und Freude für die gemeinsam erlebte Zeit. Im Trauercafé treffen Menschen auf Menschen, die Ähnliches erlitten haben und darum einander besser verstehen können. Es sind auch Einzelgespräche möglich, hierzu vereinbaren Sie bitte einen Termin mit Frau Gabriele Poppe.

Trauercafé

am Freitag, den 12.05.2017
von 15:00 bis 17:00 Uhr
im Zentrum Rembrandtstraße
Rembrandtstr. 6 in Altenbauna

Leitung: Gabriele Poppe (Trauerbegleiterin)

Für weitere Informationen wenden Sie sich bitte an die Engagementförderstelle Tel.: 0561/ 4 91 61 44.

Möchten Sie neue Kontakte knüpfen?

Bringen Sie eigene Ideen mit?

Dann sind Sie hier richtig !

Möchten Sie Ihre Freizeit gemeinsam mit anderen gestalten?

Zusammen Aktiv ab Fünfzig

Bei der **ZAF**-Basisgruppe treffen Sie Menschen ab 50, die gemeinsam ihre Freizeit gestalten mit z. B. Wandern, Spiele spielen, Theaterbesuche oder Austausch über unterschiedliche Themen.

Jeder hat die Möglichkeit eigene Interessen mitzubringen!

WANN? **Dienstag, der 09.05.2017, 15:00—17:00 Uhr**

WO? Zentrum Rembrandtstraße
Rembrandtstr: 6, 34225 Baunatal

Weitere Informationen zu „Zusammen Aktiv ab Fünfzig" erhalten Sie bei:
Zentrum Rembrandtstraße
Engagementförderstelle
Tel.: 0561/ 491 61 44

Zentrum Rembrandtstraße

Lesung

Oliver Lück

50.000 Kilometer durch Europa

Montag, 19.30 Uhr

08.05.

STADTBÜCHEREI

Eintritt 5,00 €

Vorverkauf in der Bücherei

Magistrat der Stadt Baunatal, Stadtbücherei, Marktplatz 14, 34225 Baunatal, Tel. 0561 / 4992-122,
buecherei@stadt-baunatal.de, www.stadtbuecherei-baunatal.de

Vorlesestunde für Kinder

STADTBÜCHEREI BAUNATAL

16 – 17 Uhr

Mi., 10.05.2017
Mi., 07.06.2017

mit Vorlesepatinnen
Inge Staebe
Brigitte Stowasser
Astrid Mohr

Für Kinder ab 4 Jahren. Eintritt: frei.

Alle zwei Wochen im Wechsel mittwochs und donnerstags!

Magistrat der Stadt Baunatal, Stadtbücherei, Marktplatz 14, 34225 Baunatal, Tel. 0561 / 4992-122,
buecherei@stadt-baunatal.de, www.stadtbuecherei-baunatal.de

Sonderfrühstückreihe für Frauen „Alte Obstsorten aus Hessen"

Freitag, 28.04.2017, 10.00 - 12.00 Uhr

Die thematische Frühstücksreihe „Alte Obstsorten aus Hessen" stellt die Obstsorten Apfel, Birne, Kirsche und Pflaume vor, die in Hessen beheimatet waren und zum Teil wieder sind.

An den Vormittagen gibt es zur jeweiligen Obstsorte Informationen, Rätsel und eine kleine Geschichte zum Abschluss des Frühstücks.

An diesem Vormittag dreht sich alles rund um die Pflaume.

Das Frühstück beginnt um 10.00 Uhr mit einem Buffet. Geladen sind alle, die Lust haben, in geselliger Runde mit anderen Frauen zu Frühstücken, neue Leute kennen zu lernen, sich auszutauschen und Interesse an heimischen Obstsorten haben.

Kosten für das Frühstück: 3,50 incl. einer Tasse Kaffee oder Tee.

Ansprechpartnerin:
Petra Scholz
Tel. (0561) 49 92-374

Stadtteilzentrum Baunsberg

Bornhagen 3 | 34225 Baunatal
stadtteilzentrum@stadt-baunatal.de
www.baunatal.de
www.stadtteilzentrum-kids.de

Das Stadtteilzentrum bietet **Kindern im Alter von 6-12 Jahren** ein **Ferienangebot** in den **letzten zwei Wochen der Sommerferien** an. In den Räumen des Stadtteilzentrums, der Turnhalle der FES, im Wald und auf Wiesen können die **Kinder** sich in zwei Workshops je nach Interesse ausprobieren. Neben Spielen in der Gesamtgruppe, Workshopzeiten, Frühstück mit Müslibüffet und Freispielzeiten erleben die Kids eine spannende Woche.

Folgende **Workshops** stehen zur Auswahl:

„Fußballcamp“ (nur 1. Woche)
Fairplay und Spaß am gemeinsamen Sport.

„Ultimate-Frisbee“ (nur 2. Woche)
Das beliebte Freizeitvergnügen wird hier unter sportlichen Aspekten mit wettkampferfahrenen Trainern erprobt und gespielt.

„Theaterzeit“ (nur 2. Woche)
Improvisation, Schauspiel, Spieltechniken, Spaß haben

„Der Natur auf der Spur“
Schnitzen, Feuer machen, Kräuter sammeln, Basteln, draußen unterwegs sein.

„Werk- und Kunstatelier“
Werken, malen, zeichnen, gestalten mit verschiedensten Materialien.

„Handyclip-Studio“
Clip-Story erfinden, Schauspielern, Regisseur sein, Kameratechnik ausprobieren und Musik auswählen.

Die Workshops sind offen für Mädchen und Jungen. Sie wechseln nach einer Woche.

Sommerferienspiele des Stadtteilzentrums

Termin:
31.07.-11.08.2017 (10 Tage)

Montag bis Freitag
9.00-13.00 Uhr, 45,00 € für 10 Tage
(Frühbetreuung ab 8.00 Uhr möglich)

Spätbetreuung mit Mittagessen von
9.00-15.00 Uhr, 90,00 € für 10 Tage
(Frühbetreuung ab 8.00 Uhr möglich)

Früh- und Spätbetreuung inkl. Mittagessen ist buchbar. **Die TN-Zahl ist begrenzt!**

Die Anmeldung bitte bis 22.05.2017 im Stadtteilzentrum, Bornhagen 3, 34225 Baunatal, abgeben.

Danach erhalten Sie eine Rechnung und einen Infobrief.
Die Anmeldung ist erst verbindlich, wenn der TN-Beitrag bezahlt ist!

Am Montag, den 19.06.2017, von 17.00-18.00 Uhr stellen wir die Workshops und die Einteilung im Stadtteilzentrum vor.

Infos erhaltet ihr bei Daniela Becker
Tel.: 0561/4992-365

Stadtteilzentrum Baunsberg

Bornhagen 3 | 34225 Baunatal | Tel.: (0561) 949 28-70 | Fax: (0561) 949 28-71
eMail: stadtteilzentrum@stadt-baunatal.de | www.baunatal.de | www.stadtteilzentrum-kids.de

---

Anmeldung (an Stadtteilzentrum Baunsberg, Bornhagen 3, 34225 Baunatal)

Sommerferienspiele

Hiermit melde ich meine Tochter/meinen Sohn an:

Name, Vorname: _____ Geb.-Datum: _____

Eltern: _____ Telefon: _____
(Vor- und Zuname)

PLZ, Ort: _____ Straße: _____

☐ 9.00-13.00 Uhr (45,00 €)

☐ 9.00-15.00 Uhr mit Mittagessen (90,00 €)

☐ Ich benötige eine Frühbetreuung ab 8.00 Uhr
(Bitte die gewünschte Betreuungszeit ankreuzen)

Workshop:
1. Wahl: _____

2. Wahl: _____

_____
Datum, Unterschrift eines Erziehungsberechtigten

Survival – Camp in den Sommerferien

- für Kinder von **10-14 Jahren** -

Wolltest du dir schon immer mal mit Ästen eine Hütte bauen, die auch Regen ab und dich warm hält? Hast du schon mal leckere Pfannkuchen in Gusspfannen auf dem Lagerfeuer gebacken, Wildkräuter gesammelt und den richtigen Weg im Wald selbst gefunden? Selbst Feuer gemacht?
Willst du gerne mal draußen unterm Sternenhimmel übernachten, am Feuer sitzen, schnitzen und andere schöne Sachen mit Material aus der Natur basteln?

Wenn es das Wetter zulässt, gibt es Übernachtungen im Freien. Zur Sicherheit haben wir das Falkenheim, eine gemütliche Holzhütte mit großem Kachelofen, im Kaufunger Wald reserviert.

Hast du Interesse? Dann fahr mit uns zum Survival-Camp vom **15.-19.07.2017** in den **Kaufunger Wald**.

Diese Tage kosten all inklusive nur **35,- €.**

Vielleicht hast du ja noch ganz andere Ideen, wenn du an Survival denkst. Alles Weitere wird bei einem Vortreffen am 26.06. um 17.00 Uhr im Stadtteilzentrum Baunsberg besprochen.

Anmeldungen bitte an das Jugendbildungswerk Baunatal, Bornhagen 3, 34225 Baunatal, senden. Bei Fragen könnt ihr euch an Monika Lieber, Tel: 0561/4992-369 wenden.

Bitte abtrennen.....

Ich melde mich hiermit verbindlich an und bezahle die **35,- € bei Abgabe** der Anmeldung im Jugendbildungswerk Baunatal/Stadtteilzentrum Baunsberg, Bornhagen 3, Baunatal:

Name, Vorname: .....
Adresse: .....
Geburtsdatum: ..... Telefon: .....
eMail: .....
Datum und Unterschrift Personensorgeberechtigte.....

JuB
JUGENDBILDUNGSWERK BAUNATAL

Baunatalerinnen aus allen Ländern

Einladung zum Frauenfest

17. Mai 2017

Beginn: 16:30 Uhr

Einlass ab 16:00 Uhr

Vereinshaus am Erlenbach 5

Bei Musik und Tanz, Essen und Trinken wollen wir uns besser kennen lernen.

Eintritt: Eine selbstgemachte Leckerei für das Buffet. Für Getränke sorgen wir.

Wir freuen uns auf Sie/Euch!

Irmgard Schüler, Frauenbeauftragte; Petra Scholz, Stadtteilzentrum; Kamela Mohtezebsade, Stadtverordnete; Maryam Aliabadi Simani, Stadtteilzentrum; Karin Braukmann, IASA; Elvira Sheljaskow, Diakonisches Werk Hessen; Songül Ün-Hisman, AWO-Familienbildungsstätte, Karen Hackley

از خانمها ودوشیزه گان ساکن باوناتال صمیمانه

دعوت

می کنیم تادرجشنواره زنان که بتاریخ

17.05.2017

ساعت 16 بعد از ظهر در

Vereinshaus am Erlenbach 5

برگزارمیگردد اشتراک نمایند.

این محفل که با ایراد بیانیه ها،موزیک ورقص همراه است شمارا ساعتهاسرگرم وخوش نگهمیدارد. البته تقاضا میگردد تا هرفرد در صورت اشتراک مقداری ازغذاهای محلی ووطنی تهیه وبا خود بیاورند که نماینده گی ازکلتوروفرهنگ وطن شان را بنماید. سهمگیری شما در این محفل باعث خوشنودی ما میگردد

Irmgard Schüler, Frauenbeauftragte; Petra Scholz, Stadtteilzentrum; Kamela Mohtezebsade, Stadtverordnete; Maryam Aliabadi Simani, Stadtteilzentrum; Karin Braukmann, IASA; Elvira Sheljaskow, Diakonisches Werk Hessen; Songül Ün-Hisman, AWO-Familienbildungsstätte; Karen Hackley

Общество „Baunatalerinnen aus allen Ländern“

Приглашение на праздник для женщин

17.05.2017

в 16:30 часов

по адресу: Vereinshaus am Erlenbach 5

За праздничным столом с музыкой и танцами мы хотим с Вами поближе познакомиться.

Вход: просим вас принести что-нибудь вкусное, приготовленное своими руками для общего стола. Напитки за счёт Общества.

С нетерпением ждем встречи с Вами!

Irmgard Schüler, Frauenbeauftragte; Petra Scholz, Stadtteilzentrum; Kamela Mohtezebsade, Stadtverordnete; Maryam Aliabadi Simani, Stadtteilzentrum; Karin Braukmann, IASA; Elvira Sheljaskow, Diakonisches Werk Hessen; Songül Ün-Hisman, AWO-Familienbildungsstätte; Karen Hackley

Tüm ülkelerin Baunatal Bayanlarina

Kadın Festivaline Davet

17.05.2017

saat 16:00

Vereinshaus am Erlenbach 5

Muzik ve dans, yiyeçek ve içeçek eşliğende birbirimizi daha iyi tanimak istiyoruz.

Giriş: Büfe için kendi yaptığınız lezzetli ev yemekleri getirebilirsiniz. İçecekler ise bizden.

Sizleride aramızda görmekten mutluluk duyarız!

Irmgard Schüler, Frauenbeauftragte; Petra Scholz, Stadtteilzentrum; Kamela Mohtezebsade, Stadtverordnete; Maryam Aliabadi Simani, Stadtteilzentrum; Karin Braukmann, IASA; Elvira Sheljaskow, Diakonisches Werk Hessen; Songül Ün-Hisman, AWO-Familienbildungsstätte; Karen Hackley

Jetzt **bewerben**

Sei Held des Morgens

Als Pressezusteller für die HNA! *Sei dabei.*

Ein idealer Nebenjob: Selbständiges Arbeiten frühmorgens vor der Haustür und den ganzen Tag vor sich haben.

Dein zusätzliches Plus
Vergütung nach gesetzlichem Mindestlohn und weitere Sozialleistungen.

Mindestalter 18 Jahre!

Gleich anrufen: 05 61/2 03-12 82 oder
E-Mail: vertriebsleitung@hna.de

Hessische/Niedersächsische Allgemeine

HNA

Zeitung macht in Radio - radioHNA startet durch!

Frauen werden immer später Mütter

Anteil über 40-Jähriger bei Geburt seit 1990 verdreifacht

Natürliche Grenzen

Alle Lehrer wollen weniger arbeiten

KVG stellte neue Netzpläne für die Stadt vor

Wir suchen auch Zusteller für die Baunataler Nachrichten.

www.hna-zusteller.de

HNA Immer dabei.

Unsere Jubilare

Wir gratulieren! Der Magistrat der Stadt Baunatal wünscht den Seniorinnen und Senioren, die in der kommenden Woche ihren Geburtstag feiern alles Gute, vor allem Gesundheit, für das vor ihnen liegende Lebensjahr.

Neues Bundesmeldegesetz: Veröffentlichung von Jubilaren nur noch in 5er-Schritten möglich

5. Mai

Philipp Brigitte, Krauthöfe 11, Altenritte	70 Jahre
Lenz Willi, Elgershäuser Straße 47, Großenritte	85 Jahre
Thomas Fred, Stettiner Straße 12, Großenritte	70 Jahre
Umbach Heinrich, Auf der Heide 23, Hertingshausen	75 Jahre
Martinez Criado Juan, Mainweg 12, Hertingshausen	70 Jahre
Kotulla Ilse, Mühlenbergstraße 44, Rengershausen	85 Jahre

6. Mai

Eichler Irmgard, Gartenstraße 16, Altenritte	75 Jahre
Schiffmann Heino, Kieler Straße 28A, Großenritte	70 Jahre
Gutheil Gertrud, Mönchweg 21A, Hertingshausen	80 Jahre

8. Mai

Mirbach Gerlinde, Reinhardswaldstraße 1, Kirchbauna	80 Jahre
Höddels Sigrid, Waimersbergstraße 17, Rengershausen	80 Jahre
Kootz Joachim, Waimersbergstraße 7, Rengershausen	70 Jahre

9. Mai

Oberdörfer Robert, Mozartstraße 9, Altenbauna	80 Jahre
Koch Magdalene, Elgershäuser Straße 10, Großenritte	80 Jahre

10. Mai

Blomeyer Ingrid, Ginsterweg 3, Altenritte	80 Jahre
Griesel Walter, Knallhütter Straße 30, Rengershausen	90 Jahre

11. Mai

Kaeseler Werner, Am Stadtpark 18, Altenbauna	80 Jahre

Diamantene Hochzeit

11.5.2017

Gerhard und Christel Trümper, Wernher-v-Braun-Straße 31, Baunatal-Altenbauna

---

Am Dienstag, den 9. Mai 2017 feiere ich meinen

80. Geburtstag

Wer mir gratulieren möchte,
ist von ***10 bis 12 Uhr im Hessischen Hof, Großenritte***
herzlich willkommen

Magdalene Koch

Baunatal, Elgershäuser Straße 10

Wer mir zu meinem

85. Geburtstag

gratulieren möchte,
ist am Freitag,
den 5. Mai 2017
von 9.30 bis 12 Uhr
herzlich willkommen
in der
Elgershäuser Straße 47 bei

Willi Lenz

Am 8. Mai 2017
werde ich **80 Jahre** alt.

Wer mir gratulieren möchte,
ist herzlich willkommen
am **14. Mai 2017 um 11 Uhr**
in den Schlemmerstuben
in Baunatal-Kirchbauna.

Gerlinde Mirbach

Information Bilder

Bitte beachten Sie bei der Online-Datenübermittlung für die Baunataler Nachrichten, dass Ihre Bilder die erforderliche Qualität aufweisen.

Die Bilder sollten bei einer Breite von 10 cm eine Auflösung von 300 dpi haben.

Bilder die nicht die erforderlichen Parameter aufweisen, bleiben ohne Benachrichtigung unberücksichtigt.

Wir bitten um Ihr Verständnis.

Redaktion Baunataler Nachrichten

Dankeschön

für die vielen
Glückwünsche,
Aufmerksamkeiten und
Geschenke zu meinem
80. Geburtstag.

Ich habe mich sehr gefreut.

Dieter Siebert

Kirchbauna, im April 2017

Am 6. Mai 2017 werde ich
80 Jahre alt.

Glückwünsche nehme ich
gern zwischen
10 und 12 Uhr in der
Gaststätte „Hessenklause“
in Altenritte entgegen.

Trudel Gutheil

---

www.hna-gemeindeportal.de

Auf der Internetseite **www.hna-gemeindeportal.de** stellen wir Ihnen die aktuellen **Baunataler Nachrichten online** zur Verfügung.

Sie können bequem nach Vereinsartikeln suchen, Berichte nachlesen oder die komplette Ausgabe (auch ältere Ausgaben) als PDF-Datei downloaden und archivieren.

BAUNATALER NACHRICHTEN

Aus dem Rathaus

Öffnungszeiten der städtischen Einrichtungen

Wegen einer innerbetrieblichen Veranstaltung bleiben die städtischen Einrichtungen Stadtbücherei und Kindertagesstätten am Mittwoch, 24. Mai 2017 ganztägig geschlossen.

Zweckverband Raum Kassel

Radforum Region Kassel ... auf dem Tag der Erde

Auch in diesem Jahr präsentierte sich das Team des Radforums Region Kassel mit einem Infostand auf dem Tag der Erde.

Der Tag der Erde findet seit 1990 alljährlich in einem anderen Kasseler Stadtteil statt. In diesem Jahr galt in der Wolfsangerstraße ein ganztägiges Fahr- und Parkverbot zugunsten des Umwelt- und Kulturfestes.

Das Team des Radforums Region Kassel freute sich, viele interessierte BesucherInnen mit Materialien rund ums Thema Radfahren zu versorgen. Am Infostand wurden Fragebögen verteilt, auf dem die BesucherInnen Lob und Kritik an der Radverkehrsinfrastruktur in der Region vermerken konnten. Auf einer separaten Übersichtskarte der Region Kassel war es möglich, häufig frequentierte Radwege einzuzeichnen. Viele BesucherInnen nutzten dieses Angebot und füllten die Fragebögen aus, die von der Stadt Kassel und vom Landkreis Kassel für weitere Radverkehrsplanungen in der Region Verwendung finden.

Bereits seit 2009 verfolgt das Radforum Region Kassel gemeinsam das Ziel der Verdoppelung des Radverkehrsanteils am Gesamtverkehr, z. B. durch die Koordination der regionalen Radverkehrsinteressen oder den Aufbau eines Radroutennetzes mit einheitlicher Wegweisung in Stadt und Landkreis Kassel.

Zweckverband Raum Kassel, Ständeplatz 13, 34117 Kassel
Telefon: 0561/10970-0, Telefax: 0561/10970-35
E-Mail: info@zrk-kassel.de

Wenn Sie noch mehr über uns erfahren wollen, besuchen Sie uns im Internet unter www.zrk-kassel.de.

Amtliche Bekanntmachungen

Einladung zur Sitzung der Stadtverordnetenversammlung mit Amtseinführung des Bürgermeisters am 15.05.2017

Gemäß § 58 Abs. 6 Hessische Gemeindeordnung wird hiermit bekannt gemacht, dass eine öffentliche Sitzung **der Stadtverordnetenversammlung** am **Montag, 15.05.2017, 17:00 Uhr,**
in der **Stadthalle**, Marktplatz 14, Baunatal-Altenbauna, stattfindet.

gez. **Peter Lutze**
Stadtverordnetenvorsteher

Tagesordnung:

Teil A
Einführung und Verpflichtung des Bürgermeisters Herrn Manfred Schaub

Teil B
19:00 Uhr - Sitzung

I. Öffentlicher Teil
1 Kommunalwerke Region Kassel GmbH & Co. KG
Hier: Beteiligung am Windpark Stiftswald
2 Verkehrsentwicklungsplan (VEP)
3 Mitteilungen

II. Nicht öffentlicher Teil
4 Bauplatz im Bereich der Birkenallee, Baunatal-Altenbauna
Verkauf eines Bauplatzes und Abschluss eines städtebaulichen Vertrages
- Rücknahme und Neufassung von Beschlüssen

Es ist beabsichtigt den Tagesordnungspunkt **4** in nicht öffentlicher Sitzung zu beraten.

NACHRUF

Im Alter von 78 Jahren verstarb am 25.04.2017 Herr

KARL-ERICH SCHEUER

Ehrenbürger der Stadt Baunatal

Karl-Erich Scheuer wirkte über viele Jahrzehnte an der Entwicklung der Stadt Baunatal mit. Seit Anfang der 1970er-Jahre, setzte er sich mit großem persönlichen Einsatz für das politische Geschehen ein.

Von 1972 bis 2006, und somit über 33 Jahre, gehörte er der Stadtverordnetenversammlung der Stadt Baunatal an. In dieser Zeit engagierte er sich unter anderem im Bau- und Umweltausschuss, in der Friedhof- und Denkmalkommission, der Jugend- und Sozialkommission, der Baukommission und der Brandschutzkommission. Darüber hinaus war er mehrere Jahre Mitglied im Abwasserverband.

Neben der Verleihung des Ehrenbriefes des Landes Hessen im Jahre 1990 erhielt Karl-Erich Scheuer im Jahre 2004 das Bundesverdienstkreuz am Bande.

Die Stadt Baunatal hat ihm im Jahre 2006 für seine Verdienste die Ehrenbürgerschaft verliehen.

Die Nachricht von seinem Tod erfüllt uns mit Trauer.

Wir werden ihm ein ehrendes Gedenken bewahren.

Baunatal, im April 2017

DIE STADTVERORDNETENVERSAMMLUNG UND
DER MAGISTRAT DER STADT BAUNATAL

Manfred Schaub
Bürgermeister

Silke Engler
Erste Stadträtin

Peter Lutze
Stadtverordnetenvorsteher

Kindertagesstätten

Kita Altenritte Außenstelle Heimbach

Erstes Frühlingsfest

Bei strahlendem Sonnenschein und einem Hauch von frischen Frühlingswind trafen wir uns zum lustigen Beisammensein am vergangenem Donnerstag in der Waldstation.
Enstanden aus einer Elterinitiative heraus, rief die Elternsprecherin, Frau Valentin, zu diesem Fest auf, und, fast alle waren gekommen.
Am Zielort angelangt, loderte bereits das Feuer des Pizzaofens, welches Herr Käse schon entzündet hatte.
Bei Spielen ließ er uns, gemeinsam mit unseren Eltern, die schon ergrünte Natur erkunden.
Danach naschten wir von den Köstlichkeiten, die uns die Eltern spendierten und genossen natürlich die leckere, noch warme, Pizza. .....

Wir hoffen, es werden noch viele so schöne Tage folgen

Schulnachrichten

Verein zur Förderung der Erich Kästner Schule e.V.

Einladung zur Jahreshauptversammlung

Der **Verein zur Förderung der Erich Kästner Schule e.V.** lädt alle Mitglieder zur ordentlichen Jahreshauptversammlung ein. Diese findet am **11.05.2017 um 19.00 Uhr in der Mensa der Erich Kästner Schule**, Friedrich-Ebert-Allee 33 in 34225 Baunatal, statt.

Als Tagesordnung ist vorgesehen:

1. Eröffnung und Begrüßung
2. Feststellung der satzungsgemäßen Einladung und Beschlussfähigkeit
3. Genehmigung der Tagesordnung
4. Verlesung des Protokolls der Jahreshauptversammlung 2016
5. Berichte des Vorstandes
  a) Vorsitzender
  b) Kassierer
6. Bericht der Kassenprüfer
7. Entlastung des Vorstandes
8. Wahl des neuen Kassenprüfers
9. Wahl eines Wahlleiters
10. Wahl des Vorstandes (stellv. Vorsitzende/r, bis zu vier Beisitzer/innen).
11. Anschaffung Wasserspender
12. Unterstützung der Schulbücherei
13. Erhöhung des Essenspreises für Schüler/innen und Lehrkräfte
14. Neufassung der Vereinssatzung
15. Anträge - sofern vorhanden –

Anträge zur Tagesordnung können in schriftlicher Form bis zum 04.05.2017 an den Vorstand gerichtet werden (foerderverein@eks-baunatal.de).

Die Neufassungsgrundlage kann über folgenden Link heruntergeladen werden: www.download.fgvh.de/fvekssatzung.pdf

Wir freuen uns auf Ihre Teilnahme.

Freundliche Grüße,
Andreas Sawalich, Vorsitzender

THEODOR-HEUSS-SCHULE

Das Musikprojekt der THS-Baunatal stellt sich vor:

Die Theodor-Heuss-Schule bietet auch im kommenden Schuljahr allen Schülerinnen und Schülern des 5. Jahrgangs die Möglichkeit, ein Instrument im schulischen Musikunterricht zu erlernen. In vertrauensvoller Zusammenarbeit mit der Musikschule Baunatal musizieren die Schülerinnen und Schüler gemeinsam in Instrumental-Gruppen und im großen Blasorchester über einen Zeitraum von 2 Jahren.

Für alle interessierten Eltern findet am **Donnerstag, den 18.5.2017 um 19:30 Uhr** in der Aula der Theodor-Heuss-Schule ein Informationsabend statt. Schülerinnen und Schüler im Musikprojekt präsentieren ihr Können und geben Einblicke in die pädagogische Arbeit.

Warum ist Musizieren ein stark positiver Einflussfaktor bei der Entwicklung unserer Kinder?

Gemeinsames Musizieren
Musik ist Kommunikation, die über Religionen, Sprachen und ethnische Zugehörigkeiten hinweg verbindet. Wer gemeinsam musiziert, ist Teil einer Gruppe und ist der Gruppe zugehörig. Für Kinder ist es sehr wichtig, ihren Platz im sozialen Gefüge zu finden und zu erforschen. Wenn Kinder Instrumente lernen, kann dies bereits geübt werden.

Entwickeln sozialer Fähigkeiten
Im direkten Zusammenhang stehen auch die sozialen Fertigkeiten, die durch Musikunterricht für Kinder herausgebildet werden. Wer ein Instrument sein Eigen nennt, muss auch Verantwortung übernehmen. Erlernt ein Kind ein Instrument, zeigt es sich verantwortlich für wertvolle Gegenstände, die angemessen behandelt werden wollen. Im Gruppenunterricht wird von Anfang an gegenseitiger Respekt vermittelt, egal ob es um das Erledigen der Übungen zu Hause geht oder darum, dass jeder auch Fehler machen kann und darf.

Schulen von Koordination und Gedächtnis
Ein weiterer wichtiger Grund ist, dass Spielen von Musik ein ausgezeichneter Weg ist, Auffassungsgabe, Kombinationsgabe und Auge-Hand-Koordination zu trainieren. Das Zusammenwirken beider Gehirnhälften wird durch das Musizieren positiv beeinflusst und auch die in der Schule so wichtigen Eigenschaften wie Gedächtnis und Konzentrationsfähigkeit werden verbessert.

Einfluss auf schulischen Erfolg
Viele Studien belegen den positiven Einfluss von Musizieren auch auf andere Fächer wie zum Beispiel Deutsch oder Mathematik. Wer regelmäßiges Üben

gewohnt ist, kann dies auf die Anforderungen anderer Fächer leicht übertragen. Kinder, die im Musikprojekt der THS-Baunatal angemeldet sind, erhalten für einen Beitrag von 35,-€ monatlich ein Leihinstrument und eine zusätzliche Musikstunde, in der dieses Instrument erlernt wird. Dabei stehen folgende Instrumente zur Verfügung: Trompete, Posaune, Horn, Saxofon, Querflöte, Klarinette, E-Bass, E-Gitarre und Schlagzeug.

Da die Teilnehmerzahl auf 35 Schülerinnen und Schüler begrenzt ist, empfiehlt sich eine frühe Anmeldung für das Projekt. Die Anmeldeunterlagen sind auf der Homepage der THS-Baunatal (www.ths-baunatal.de) unter dem Menüeintrag „Unsere Schule“ -> „Anmeldung“ abrufbar.

Weiterführende Informationen finden Sie ebenfalls auf der Homepage der THS-Baunatal.

Ihr Ansprechpartner für Fragen und Anregungen rund um das Musikprojekt der THS-Baunatal ist Hr. Florian A. Weber. Sie erreichen Hr. Weber unter der E-Mail-Adresse: f.weber@ths-baunatal.de.

Musik machen in der Gruppe ist Lernen mit Spaß!

Lichtenberg-Gymnasium

Leichtathletik-Team der Lichtenberg-Schule gewinnt Kreisentscheid

Auch in diesem Jahr stellten sich wieder 12 junge Leichtathletinnen und Leichtathleten der Georg-Christoph-Lichtenberg-Schule der Herausforderung Jugend trainiert für Olympia. Dafür ging es für sechs Mädchen und sechs Jungen auf nach Baunatal ins Parkstadion, um sich mit den Schülern der anderen Kreisschulen zu messen. Neben Sprint, Sprung, Wurf und Pendelstaffel galt es am Ende, einen 10-Minuten-Lauf zu bewältigen.

Dafür legten sich alle ordentlich ins Zeug und zeigten dem Wetter an diesem Tag im wahrsten Sinne des Wortes die kalte Schulter. Die Souveränität und der Ehrgeiz der Mannschaft wurde belohnt durch die eine oder andere persönliche Bestleistung im Weitsprung und Ballwurf und schließlich gekrönt mit dem verdienten Gesamtsieg in der Wettkampfklasse IV. So konnten sich die Schülerinnen und Schüler mit einer beachtlichen Leistung von drei Siegen und zwei zweiten Plätzen in den jeweiligen Disziplinen gegen die fünf anderen Kreisschulen aus Grebenstein, Immenhausen, Hofgeismar und Bad Karlshafen durchsetzen.

Die erfolgreichen Leichtathleten sind: Lena Badorek, Eyleen Strack, Arzu Yaftali, Annika Brede, Hannah Kreile, Isabelle Tasch, Jannis Allendorfer, Carl Beck, Nico Schwöbel, Til Krug, Mika Khadr und Bennet Müller

Konfirmation und Kommunion!

Ihre Anzeige für nur 13,50 €*

Ihre Danksagungen in den Baunataler Nachrichten

Gemeinschaftsanzeigen symbolisieren die Verbundenheit junger Menschen, die sich gemeinsam auf ihre Kommunion oder Konfirmation vorbereitet haben.

Mit unseren **niedrigen Anzeigenpreisen** bieten wir eine besonders **günstige Möglichkeit,** sich für die vielen Glückwünsche und Geschenke **zu bedanken.**

Gerne beraten wir Sie bei der Gestaltung Ihrer Anzeige in unseren HNA-Geschäftsstellen oder einer der vielen HNA-Annahmestellen.

Oder rufen Sie uns an:

08 00 / 2 03 45 67 (gebührenfrei)

Aktionspreis
3-spaltig/100 mm hoch
nur 135,– €

*Kosten pro Konfirmand/Kommunikant bei Aufteilung des Anzeigenpreises in Höhe von 135,– € für eine Anzeige in der Größe 3-spaltig/100 mm hoch auf zehn Personen.

HNA Immer dabei.

Guter Baufortschritt bei den „Digital Bridges“

Im Herbst vergangenen Jahres nahm die Georg-Christoph-Lichtenberg-Schule eine Strategische Partnerschaft mit der Rudbeck-Schule in Sollentuna (Schweden) auf. Dieses von der EU geförderte Projekt mit dem Titel Digital Bridges soll Schülerinnen und Schülern sowie Lehrkräften eine transnationale Zusammenarbeit ermöglichen – auf digitalem Wege und durch gegenseitige Besuche. Bei diesem Austausch geht es nicht primär um Spracherwerb, sondern darum, Englisch als Fremdsprache zur Kommunikation zu nutzen und gemeinsame Arbeitsvorhaben umzusetzen.

Der Baufortschritt der „Digitalen Brücken“ ist erfreulich – insbesondere vor dem Hintergrund, dass zunächst einige Steine aus dem Weg geräumt werden mussten. Inzwischen stehen die „Brückenpfeiler“: in mehreren Unterrichtsfächern (Mathematik, Kunst, Chemie, Politik, Geschichte, Darstellendes Spiel, ...) wird bereits an gemeinsamen Themen gearbeitet. So entdeckten die Schülerinnen und Schüler, dass Mathematik als Sprache international verständlich ist und im Fach Kunst steht ein virtueller und/oder realer documenta-Besuch ins Haus.

Nach den Osterferien war eine Delegation der Lichtenberg-Schule in Schweden, um im Rahmen eines transnationalen Projekttreffens den Bau des „Brückenbogens“ zu planen. Im nächsten Herbst möchten einige Schülerinnen und Schüler nach Schweden reisen, um vor Ort mit ihren Partnern weiterzuarbeiten. Die Ergebnisse sollen dann Grundlage für eine wissenschaftliche Hausarbeit sein. So wird ein Bogen geschlagen zu einer fortgesetzten Kooperation auf der Grundlage der erbauten „Digital Bridges“ in Europa.

Die „Lichtenberger Delegation“ Matthias Heitmann, Schulleiter Stefan Hermes, Nicole Mahlke-Harms und Eva Lorenzana mit ihrem schwedischen Kollegen Ted Weinsberg (3. v. links)

Musikschule Baunatal e.V.

Malkurse für Kids und Teens – Achtung- Fertig - Kunst !

Die Malschule der Musikschule Baunatal bietet Malkurse für Kinder und Jugendliche zwischen 6 und 18 Jahren an, bei denen die Freude am kreativen Tun im Vordergrund steht. Hier gibt es die Möglichkeit unterschiedliche künstlerische Techniken wie Malen, Zeichnen und Modellieren auszuprobieren. Ebenso werden die Grundlagen des Malens und Zeichnens vermittelt: z.B. Farben mischen, Perspektive oder Schattierung. Die Dozentinnen der Malschule fördern den individuellen Ausdruck, so dass vollkommen unterschiedliche Kunstwerke entstehen. Diese werden im September in einer Ausstellung in der Musikschule Baunatal der Öffentlichkeit vorgestellt.

Die Kurse der Malschule finden an allen Wochentagen nachmittags in der Musikschule Baunatal statt. Es gibt zur Zeit wieder einige freie Plätze.

Singen und Klingen – Musik zum Frühling

Die Musikschule lädt am **Sonntag, 7. Mai 2017 17 Uhr** zu einer unterhaltsamen Stunde mit Frühlingsmusik ein. Mit dabei sind der Spatzenchor, der Kinder- und Jugendchor sowie die Blockflötenensembles der Musikschule. Die Leitung liegt in den Händen von Barbara Deinsberger.

Seit dem letzten Auftritt der Chöre ist einige Zeit vergangen und die jungen Musikerinnen freuen sich darauf ihre Fortschritte zu präsentieren. Denn: Singen macht Freu(n)de, die eigene Stimme ist ein Instrument, welches jeder beherrscht und in Gemeinschaft zu singen macht Spaß! Zum Singen braucht man übrigens keine instrumentale Erfahrung, daher bietet der Chor einen raschen Einstieg in die Ensemblearbeit und das Musikschulleben. Schon bei vielen Kindern hat das Chorsingen den Instrumentalunterricht erleichtert oder sogar erst das Interesse an einem Instrument geweckt. Das Repertoire der Chöre der Musikschule Baunatal umfasst alles, was gesungen werden kann, von Kinderliedern, Musicals, Spirituals, Pop, bis hin zu mehrstimmiger Chorliteratur.

Das Frühlingskonzert bietet einen hörenswerten Ausschnitt aus dem Repertoire der Musikschul-Chöre.

Der Eintritt ist frei.

Der Spatzenchor der Musikschule (Leitung: Barbara Deinsberger) wirkt beim Frühlingskonzert in der Musikschule am kommenden Sonntag mit.

Informationen:

Musikschule Baunatal e.V.
Friedrich-Ebert-Allee Nr. 12, 34225 Baunatal
Tel.: 0561/497749 Montag-Mittwoch & Freitag von 11:30–15:00 Uhr
Homepage: http://www.musikschule-baunatal.de
e-mail: info@musikschule-baunatal.de

Vereine und Verbände

SPD Altenbauna

Unser Ostermeldung kommt etwas verspätet - es gab aktuellen Anlass (sh. letzte BN)

Wie in vielen Jahren zuvor war die SPD Altenbauna zu Ostern wieder auf dem Marktplatz präsent. Neben der politischen Arbeit wollte die SPD Altenbauna am Ostersamstag den Bürgerinnen und Bürgern ganz einfach Frohe Ostern wünschen. Zu diesem Zweck hatte der Vorstand viele bunte Eier und Schokohasen dabei.
Wie Vorsitzender K-H Spohr mitteilte waren die 400 Eier samt ‚Hasen' in Rekordzeit von knapp einer Stunde wieder einmal restlos vergriffen.
Mögliche Änderungen werden an dieser Stelle und immer auf unserer Homepage http://spd-altenbauna.de bekanntgegeben. Anfragen per E-Mail info-mail@spd-altenbauna.de werden immer umgehend beantwortet.

Mitglieder unseres Vorstandes vor der Eierverteilung

AG 60 plus - SPD Großenritte

Veranstaltung am Montag 08.Mai 2017 um 14:00 Uhr in der „Alten Schule" Grüner Weg 31a

Demenz: ein Vortrag mit Hans-Joachim Botthof, von der Leitstelle „Älterwerden"

Etwa 1,5 Millionen Menschen sind in Deutschland von Demenz betroffen. Die meisten von ihnen sind älter als 85 Jahre. Davon sind etwa 70 % Frauen.
Die häufigste Form macht sich durch zunehmende Vergesslichkeit im Alltag und Konzentrationsproblemen bemerkbar. Beeinträchtigung des Gedächtnisses und des Denkens gehen einher mit Sprachstörungen und Änderung der Persönlichkeit. Abbau des Langzeitgedächtnisses und Orietierungslosigkeit sind weitere Merkmale dieser Krankheit.
Angehörige und Betroffene machen sich Sorgen. Dann stellen sich Fragen wie: was kann man dagegen tun? Wie erkenne ich Demenz? Kann ich das Fortschreiten aufhalten?
H.-J. Botthof wird in seinem Beitrag versuchen uns eine Antwort darauf zu geben:
Wie gehe ich mit dieser Krankheit um? Wo gibt es Rat und Hilfe? An wen kann ich mich wenden? Wir freuen uns auf diesen Vortrag und hoffen auf rege Teilnahme.
Bitte wie immer ein Kaffee-Gedeck mitbringen.

CDU Schauenburg

Fahrt zum Spargelessen

Liebe Mitglieder der Seniorenunion Schauenburg Baunatal, liebe Freunde und Gäste. Wir erinnern noch einmal an die Fahrt zum „ Spargelessen" am 18.5.2017
Abfahrt: 08.00 Uhr Sportplatz Am Goldberg-Schauenburg-Elgershausen
Rückkehr : Ca 20.00 Uhr
Bitte melden Sie sich an bei Herrn Uwe Suffel Tel.05601-1499
oder per e-mail : uwesuffel@alice-dsl.net

Mit freundlichen Grüßen
W. Steinau
Vorstand

CDU Frauen Union Baunatal

Bäckereibesichtigung

Am 04.05.2017 trifft sich die Frauen Union der CDU Baunatal in Martinhagen Industriestraße 1 zu einer Bäckereibesichtigung der Familie Disqué um 15:30 Uhr. Natürlich sind Sie herzlich dazu eingeladen, wenn sie Interesse haben. Freunde und Besucher sind Willkommen mit uns die Bäckerei anzuschauen. Es gibt Kaffee und Kuchen, sowie Ahle Wurscht mit Brot für 10 Euro. Eine Voranmeldung ist nicht notwendig.

Immer herzlich willkomen beim AWO-Baunataler Literatur-Café!

Von 15 bis 17 Uhr tragen oder lesen wir eigene oder auch andere Texte vor passend zur Jahreszeit. Kaffee oder Tee und Kuchen werden gegen einen kleinen Obolus von € 3,- gereicht. Am Mittwoch, dem 10. Mai, werden 10 Teilnehmer mit dem Hessenticket nach Korbach zum Goldbergwerk mit Führung fahren und sich noch Sehenswürdigkeiten in der Stadtmitte anschauen. Treffpunkt zu dieser Fahrt ist um 8:30 Uhr am ZOB.
Info unter 0561-492394 (AB) Ria Ahrend

Für Ihre erfolgreiche Werbung.
Anzeigenberatung:
Frau Kessler
Telefon (05 61) 2 03-43 55

Baunataler Mundart-Treff

Zentrum Rembrandtstraße • Info (0561) 492394
Jeweils am 1. Donnerstag im Monat • 15-17 Uhr

Mundart ist ehrlich • direkt • farbig • klangvoll • humorvoll

Liebe Mundartfreunde!
Schnuddeln ist wieder „in"! Alle Mundartschwatzer treffen sich am Donnerstag, dem 4. Mai von 15 bis 17 Uhr wieder im Rembrandt-Zentrum in der Nähe des ZOB und Kollwitz-Brunnens. Wir tragen Mundartgedichte oder -geschichten vor und werden anhand von Bildvorlagen alte Erinnerungen auffrischen. Für Tee, Kaffee und Kuchen wird wieder gesorgt. Dafür entrichten wir den kleinen Obolus von € 3,--. Über neue Interessierte an unserem Beisammensein freuen wir uns und heißen diese herzlich willkommen.

Info unter 0561-492394 (AB) Leiterin Ria Ahrend

Tischrunde

Familienbildungsstätte

Kasseler Str. 19, 34225 Baunatal

Stefanie Nordmeyer	☎ 0 56 01 / 96 50 39
Songül Hisman	☎ 0 56 01 / 96 50 39
Roswita Lohrey-Rohrbach (Leitung)	☎ 0 56 01 / 81 08

Eltern-Baby-Treff am Freitag

Zeit: jeden Freitag von 11.00- 12.00 Uhr
Alter der Babys von 0- 10 Monate
Gebühr: 2,00 € pro Treffen
Keine Anmeldung nötig
Leitung: Carolin Pfannkuche und Anja Schüßler

Eltern und Kinder machen gemeinsam Musik

Eltern mit Kindern ab 10 Monaten- 18 Monaten
Zeit: 27. April- 08. Juni 2017
jeweils am Donnerstag von 15.00- 16.00 Uhr
Kosten: 30,00 €
Leitung: Carolin Pfannkuche

PapaCafe

Für Väter mit ihren (Klein)kindern und Babys
Mehr und mehr Väter nehmen sich Zeit für ihre Kinder und nutzen die Elternzeit. Wir bieten einen offenen Begegnungstreff für Väter mit ihren Kindern. Hier findet mann Raum zum Spielen und einen Austausch über das Erlebte, Gelesene und Gehörte.
Ort: Familienbildungsstätte
Zeit: Samstag, 20. Mai und 27. Mai 2017 von 09.30 Uhr- 11.30 Uhr (offener Beginn/Ende)
Leitung: Jean Escher

Erste Hilfe am Kind

Mittwoch, 14. Juni 2017 und Mittwoch, 21. Juni 2017
von 18.00- 22.00 Uhr (8 Stunden)
Ort: AWO Familienbildungstätte
Anmeldung: Büro AWO Familienbildungsstätte
Veranstalter: Johanniter Unfallhilfe

Eltern- Kind- Spielkreise

In den Eltern- Kind- Spielkreisen werden Raum und Möglichkeiten für Eltern und Kinder geschaffen, im gemeinsamen Spiel voneinander und miteinander zu lernen, erste Erfahrungen mit verschiedenen Materialien zu machen und Kontakte zu Gleichaltrigen aufzubauen. Die Eltern haben Gelegenheit Erfahrungen auszutauschen und neue Anregungen aufzunehmen.
Die Kinder sollten mindestens 10 Monate alt sein.

wellcome
Praktische Hilfe nach der Geburt

Das Baby ist da die Freude ist riesig und nichts geht mehr. Gut, wenn Familie und Freunde helfen, den Baby- Stress zu bewältigen.
Wer keine Hilfe hat, bekommt sie von wellcome.

Wie ein guter Engel kommt die ehrenamtliche Mitarbeiterin der Familie zu Hilfe.
Sie wacht über den Schlaf des Babys, während sich die Mutter erholt.
Sie kümmert sich um das Geschwisterkind.
Sie begleitet die Zwillingsmutter zum Kinderarzt.
Sie unterstützt ganz praktisch und hört zu.
Im ersten Lebensjahr des Kindes erhalten Sie für einige Wochen und Monate individuelle Hilfe. Eine ehrenamtliche Mitarbeiterin kommt ein bis zweimal in der Woche für zwei bis drei Stunden zu Ihnen nach Hause.

Die Familien brauchen Sie! Derzeit begleiten wir mit wellcome 9 Familien und suchen dringend weitere Ehrenamtliche in Baunatal.
Wir bieten für Sie:
eine zeitlich überschaubare Aufgabe
kontinuierliche fachliche Begleitung durch die Koordinatorin
Regelmäßige Treffen zum Erfahrungsaustausch

Wellcome Koordinatorin
in der AWO Familienbildungsstätte
Stefanie Nordmeyer
Telefon: 0151- 511 02 725
Email: baunatal@wellcome-online.de

Bürozeiten der AWO Familienbildungsstätte:
Mo.- Fr. 9.00- 12.00 Uhr, Tel.: 05601- 96 50 39
Email: info@awo-familienbildung.org
www.awo-familienbildung.org

Arbeiterwohlfahrt Baunatal
Ortsverein Großenritte

Kaffeenachmittag der AWO-Großenritte

Unter dem Motto der AWO-Großenritte **„lieber gemeinsam statt einsam"** lädt der AWO-Ortsverein Großenritte alle Mitgliederinnen und Mitglieder sowie Freunde der AWO zum Kaffeenachmittag **am Dienstag 16. Mai 2017 um 14.30 Uhr Gemeinschaftshaus „Alte Schule" Grüner Weg** ganz herzlich ein.
Die AWO freut sich auf Ihren Besuch, Gäste sind herzlich willkommen.
Kaffeegedeck bitte mitbringen.

Arbeiterwohlfahrt Baunatal
Ortsverein Kirchbauna

Freie Plätze

Für die Fahrt am 17.5.2017 nach Bad Salzuflen sind noch Plätze frei. Es handelt sich um eine Tagesfahrt.Der Bus hält an der Kirche Rengershausen um 10.00 Uhr. In Kirchbauna kann man um 10.10 Uhr an der Odenwaldstraße und am Hauptfriedhof um 10.15 Uhr zusteigen. Letzter Halt ist um 10.30 Uhr am ZOB Altenbauna (Praxis Dr. Straube).Am 13.6.2017 bietet der AWO Ortsverein Kirchbauna eine Halbtagesfahrt zum Rittergut Meinbrexen und am 24.7.2017 eine Halbtagesfahrt an den Edersee mit Dampferfahrt an. Am 13.6.17 hält der Bus an der Kirche Rengershausen um 13.00 Uhr. In Kirchbauna kann man um 13.10 Uhr an der Odenwaldstraße und am Hauptfriedhof um 13.15 Uhr zusteigen. Letzter Halt ist um 13.30 Uhr am ZOB Altenbauna (Praxis Dr. Straube). Die Abfahrtszeiten am 24.7.17 sind in Rengershausen an der Kirche um 12.30 Uhr, in Kirchbauna an der Odenwaldstraße um 12.40 Uhr und am Hauptfriedhof um 12.45 Uhr sowie am ZOB Altenbauna (Praxis Dr. Straube) um 13.00 Uhr.

Interessenten für alle Fahrten können sich bei der 1. Vorsitzenden Erika Staub unter Tel. 0561/4912149 anmelden.

Begegnungsstätte der Generationen – Am Stadtpark

Telefon 0561 / 497623
AWO-Begegnungsstätte
Am Stadtpark 10 B · 34225 Baunatal

Kernöffnungszeiten: Montag – Freitag 10:00 – 17:00 Uhr

Offener Treffpunkt

Alle älteren Mitbürger/Innen sind herzlich eingeladen. Während der Öffnungszeiten steht Ihnen unsere Einrichtung als Ort der Begegnung und des Gesprächs zur Verfügung. Besuchen Sie auch unseren stationären Mittagstisch sowie die Cafeteria und genießen Sie die täglich frisch zubereiteten Speisen vor Ort.
Mittagstisch von 11.30 – 13.15 Uhr.

Programm für die Woche vom 08.05.17 –13.05.17

Team Konkret
Ehrenamtliche Seniorenberatung.
Telefonische Terminabsprache mit Frau Dittmar Tel. 58 52 68 38
Zentrum Rembrandtstraße

Montag, den 08.05.17
Mittagstisch mit Gerichten aus der Schnellen Küche. Solange der Vorrat reicht!!!

10:00 – 12:00 PC Kurs mit Herrn Umbach in der Rembrandtstraße 6.
13:00 – 14:30 ACHTUNG, ACHTUNG NEUES ANGEBOT: Gedächtnistraining. Helfen Sie Ihrem Gedächtnis auf die Sprünge. Frau Anika Cnyrim ist ausgebildete Sima -Gedächtnistrainerin und freut sich auf Sie, um spielerisch ihr Gedächtnis zu trainieren.
14:00 – 17:00 AWO – Schachfreunde treffen sich zum Spielen.
14:00 – 17:00 Die Rommespieler treffen sich im Saal. Wer spielt mit?
14:30 – Spielnachmittag: Sie möchten Freizeitaktivitäten gemeinsam mit anderen erleben?? Dann sind Sie bei uns genau richtig! Kooperationsveranstaltung mit dem AWO-Quartier.

Dienstag, den 09.05.17
Mittagstisch: Hausmacher Eintopf, wie bei Muttern. Solange der Vorrat reicht!!!

09:30 – 10:30 Reha Sport: Hockergymnastik in Kooperation mit der KSV Sportwelt.
13:30 – 15:30 PC Kurs mit Herrn Reckers in der Rembrandtstraße 6.
14:00 – 17:00 Der Seniorensingkreis erwartet Sie im Saal.

Großenritte

Das Gewerbegebiet stellt sich vor

Großenritte Gewerbegebiet

Grabmal & Naturstein GmbH
STEINMETZMEISTER
FRANKFURTH-SIEBERT GmbH
34225 Baunatal-Großenritte
Lübecker Straße 25 / Gewerbegebiet
Telefon 0 56 01 / 8 67 17
Telefax 0 56 01 / 8 92 52

Wir fertigen Ihnen:
- Badausstattungen
- Bodenbeläge
- Natursteinarbeiten
- Grabmale
- Treppenanlagen
- Fensterbänke
- Küchenarbeitsplatten
- Steinmetzarbeiten jeglicher Art

Zimmerei & Ing.Holzbau Holzbau Hellmuth Holzhausbau
- Niedrigstenergiehäuser
- Dachstühle
- Dacheindeckungen
- Balkone / Carports / Terrassen
- Umbau und Sanierung / Dachausbau
- Wärmedämmung
- Photovoltaikanlagen

Stettiner Straße 39
34225 Baunatal- Großenritte
Tel. 05601/965030
Fax 05601/965031
info@holzbau-hellmuth.de

Ihre Betriebe und Partner aus dem
Gewerbegebiet Großenritte
■ kompetent ■ leistungsstark ■ zuverlässig

Bella Italia
Pizza Service
Tel.: 05601 969903
www.bella-italia-baunatal.de
Niedensteiner Str. 29

Baunataler Nachrichten
Erfolgreich vor Ort werben zum günstigen Anzeigenpreis!
Anzeigenschluss: Montag, 16 Uhr

Gute Leistung – fairer Preis – so sollte auch Ihr Maler sein.
Albert
- Maler- und Lackierarbeiten
- Fußbodenverlegung
- Rigips- u. Putzarbeiten

Ein Meisterbetrieb des Malerhandwerks
THOMAS ALBERT · LÜBECKER STR. 26 · 34225 BAUNATAL
Telefon 0 56 01 / 8 61 15 · FAX 0 56 01 / 8 77 58

Mittwoch, den 10.05.17
Mittagstisch: Gebratenes aus der Pfanne mit Beilagen der Saison.
Solange der Vorrat reicht!!!
09:00 – 09:45 Morgenentspannung: (Veranstaltung vom Quartiersmanagement, Treffpunkt Am Stadtpark 10
13.30 – 17.00 Der Skatclub trifft sich zum Spielen. Wenn Sie Lust haben, kommen Sie einfach dazu.
14:00 – 17:00 Sozial- und Altenberatung. Besonders ältere Mitbürger/innen können sich mit all ihren Fragen an Ina Rauner von der AWO wenden.
14:00 – 16:00 Offenes Treffen der Strickkünstler. Rembrandtstraße 6.

Donnerstag, den 11.05.17
Die AWO-Köchin kocht heute für Sie, Schweinebraten mit Erbsen- Möhrengemüse und Salzkartoffeln. Dazu gibt es wie immer ein Dessert und eine gute Tasse Kaffee. Bitte melden Sie sich bis Mittwoch 12 Uhr an.
09:30 – 10:30 „Bewegung mit Musik“. Machen Sie mit und bleiben Sie fit. Die Turnerrunde erwartet Sie zu Gymnastik und Entspannung.
10:00 – 12:00 PC Kurs mit Herrn Umbach in der Rembrandtstraße 6
13:30 – 15:30 PC Kurs mit Herrn Reckers in der Rembrandtstraße 6
13:00 – 15:00 Tun Sie etwas für sich und andere. Sprechstunde der Freiwilligenagentur „Büro Aktiv“.
13:30 – 17:00 Zaf Doppelkopfrunde.
13:45 – 15:15 Englisch für fortgeschrittene Anfänger (A1.2).
15:30 – 17:30 Unsere ZAF-Gruppe ist bei der Arbeit. Schauen Sie PC-Anwendern der „Fortgeschrittenen Gruppe“ über die Schultern in der Rembrandtstraße 6

Freitag, den 12.05.17
Zum Mittagstisch: mit Grüßen aus dem Meer.
Bitte melden Sie sich bis Donnerstag 12 Uhr an.
19:00 – 22:00 **Diskospaß: Tanzclub am Brunnen.**
DJ „Bugatti“ – alias Andreas Köthe –
legt bunt gemischte Musik für Sie auf.
Im Zentrum Rembrandstraße 6

Samstag, den 13.05.17
09:30 – Nachbarschaftsfrühstück
11:00 – 15:00 Malen und Zeichnen für Jung und Alt.

Achtung, an alle Vereine und andere Gruppen. Der Freitag ist Ihr Tag. Sie können in der Begegnungsstätte zu Mittag essen, zum Kaffeetrinken kommen, oder Ihren Aktivitäten nachgehen. Rufen Sie an.

Tagespflege Baunatal, ein Angebot für ältere Menschen, die im Laufe des Tages verschiedene pflegerische und unterstützende Hilfe benötigen. Die Mitarbeiter der AWO betreuen Ihre Angehörigen von Montag bis Freitag zwischen 8.00 und 16.00 Uhr.
Rufen Sie unter der Telefonnummer: 0561 – 95 38 00 09 an.

VdK Hessen-Thüringen e.V. Ortsverband Altenritte

Termine

17.05.2017 Wir Besuchen das Kino in Altenbauna
Anmeldung und Info Maryon Jost Tel. 0561 4918757
29.06.2017 Jahreshauptversammlung 17.00 Uhr im Vereinsheim Altenritte
11.7.2017 Wenatex Vorankündigung
Mit der Kutsche durch Heidelbeerfelder
die Fahrt ist kostenfrei und wir freuen uns über alle Ortsverbände und Freunde und Bekannte
Anmeldung und Info Ute Dietz 0561-4912644

Gesangverein 1871 Baunatal-Altenbauna e.V.

Weit, weit weg?

Weit, weit weg.....sind die Sängerinnen von **„VocaLisa“** - dem Chor für Frauen - nun wirklich nicht. Wenn Sie gern zu uns kommen möchten, finden Sie uns ganz in Ihrer Nähe, und zwar im Herzen Baunatals.
Und .....„Weit, weit weg“... hat hier überhaupt nichts mit der Entfernung zum Chor für Frauen zu tun. „Weit, weit weg“ ist nämlich ein Song aus unserem neuen Repertoire und stammt aus der Feder von Hubert von Goysern.

Also, wir Sängerinnen können dieses Lied wirklich empfehlen, denn es geht unter die Haut und es zu singen macht uns total viel Spaß. Ihnen sicherlich auch!

Doch ist dies nicht der einzige aktuelle Song, den Sie bei uns zur Zeit hören und erlernen können. Hätten Sie Lust auf mehr? Kein Problem!
Die nächste Möglichkeit, die neuen Songs von **„VocaLisa“** kennen zu lernen, ist der kommende Donnerstag, der **4. Mai 2017 von 18.15 Uhr bis 19.45 Uhr** im Vereinshaus Altenbauna, Am Erlenbach 5.
Infos gern unter www.frauenchor-baunatal.de oder Tel. 0561 495901 Gisela Schüttler
Herzlich willkommen bei „VocaLisa“ - im Herzen Baunatals - ganz in Ihrer Nähe!

Verein für Heimatgeschichte und Denkmalpflege Baunatal

Historischer Spaziergang durch Hertingshausen

Zu einem historischen Spaziergang für jedermann durch Hertingshausen lädt der Vereinsvorstand in seiner nächsten Veranstaltung zum 13.Mai 2017 ein . Der Hertingshäuser Gerhard Krug kennt den Baunataler Stadtteil sehr gut und wird seine Gäste mit historischen Plätzen bekannt machen .
Start ist um 14:00 Uhr am Clubhaus nahe Sportplatz . Eingeladen sind alle , die Hertingshausen noch näher kennenlernen möchten. Die Veranstaltung ist kostenfrei.

Blickpunkt: Hof K.Freitag

Landfrauenverein Großenritte

Dienstag, 09.05.2017, Treffen um 16.30 Uhr am Gertrudenstift anschließend ab 18.00 Uhr Maibowle in der Alten Schule.
Bitte Glas mitbringen
Dienstag, 23.05.2017, 13.00 Uhr Besuch des Stadtmuseums Kassel
Dienstag, 13.06.2017, Tagesfahrt nach Limburg
Dienstag, 13.09.2017, Tagesfahrt nach Wittenberg
Anmeldungen zu den Tagesfahrten bitte an Heidi, Tel. 8570 oder Brigitte, Tel. 86969

Zu allen unseren Veranstaltungen sind Gäste herzlich willkommen

Jagdgenossenschaft Baunatal-Rengershausen

Jahreshauptversammlung

Die Jahreshauptversammlung derJagdgenossenschaft Baunatal-Rengershausen findet am Freitag, den 5. Mai um 20 Uhr im Gasthaus Wicke statt.

Repair Café Baunatal

am 30. Mai sehen wir uns das nächste Mal - bitte einfach geduldig sein....

.... und denken Sie bitte auch bei den nächsten Besuchen daran, dass wir Ihr Lieblingsstück immer reparieren - aber in der Reihenfolge Ihrer Anmeldung. Also, wir reparieren ab 15 Uhr - aber Sie können ab 14:30 Ihre Reparatur an-

melden .... ab dann gibt es bis zu Ihrem Reparatur-Aufruf Kaffee und Kuchen! Ist das gut?

Übrigens: wir suchen noch Könner für unser Team - Interessenten kommen bitte einmal vorbei .... Danke für den guten Willen (es macht wirklich Freude anderen zu helfen)

Hier unsere Adressen für eine virtuelle oder direkte Kontaktaufnahme mit dem Repair Café Team
Unter **http://repaircafe-baunatal.de** kann sich jeder Interessierte aktuelle Bilder unserer bisherigen Veranstaltungen ansehen. Sie können uns auch gerne eine E-M@il an die Adresse **post@repaircafe-baunatal.de** schreiben. **Wir bekommen jeden Tag Zuschriften über unsere Homepage im Internet. Danke dafür. Alle Fragen werden von uns, auf gleichem Wege, sofort beantwortet.**
Über Facebook sind wir ebenfalls erreichbar:
http://repaircafe-baunatal.de/service.html
Wussten Sie daß das Repair Café ....
... ein Projekt der Freiwilligenlotsen der Stadt Baunatal - http://freiwilligenlotsen-baunatal.de ist?

Repair Café Baunatal
Hilfe zur Selbsthilfe

Was macht man mit den kleinen Dingen des täglichen Gebrauchs, die nicht mehr funktionieren – aber ans Herz gewachsen sind?

Wegwerfen? Denkste!

Wir reparieren es mit Ihnen im Repair Café Baunatal!

Unser nächster Termin ist am:

30. Mai 2017

Ab 15:00 Uhr bis um 18:00 Uhr im Jugendzentrum der Stadt Baunatal (Second Home) – Friedrich-Ebert-Allee 20, Nähe Park-Stadion – bei Kaffee und Kuchen – wir freuen uns immer über Ihren Besuch!

http://repaircafe-baunatal.de
Facebook über: http://www.repaircafe-baunatal.de/service.html

Termin bitte gut merken - in der nächsten BN ist er nochmals zu lesen

DARC - Amateurfunk Ortsverband F73

Chinesisches „Nebelhorn“ nervt Funkamateure

Wolfgang Hadel, DK2OM, Leiter der IARU – Bandwacht in ITU Region 1, berichtet von einem ständigen Störer im 40m-Band. Wegen seiner akustischen Wahrnehmung im Empfänger hat das Signal den Beinamen „Nebelhorn“ erhalten. Es handelt sich wohl um ein chinesisches Überhorizontradar (OTH). Die Frequenz springt zwischen 7.128 kHz und 7.187 kHz hin und her. Auch auf 14.218 kHz wurde das starke Signal mit zahlreichen Nebenwellen schon wahrgenommen. Die Signale sind 10 kHz breit und die einzelnen „bursts (Ausbrüche)“ haben eine Zeitdauer zwischen 3,8 und 7,6 Sekunden. Da es sich wohl um eine militärische Aussendung handelt, ist eine Abschaltung im primären Band des Amateurfunks höchst unwahrscheinlich. Positiv konnte Wolfgang Hadel aber berichten, dass der russische „buzzer (Summer)“, der in den Anfang des 40m-Amateurfunkbandes hineinreichte, auf 6.998,0 kHz verschwunden ist. Hier haben offenbar die Beschwerden der Bundesnetzagentur, Außenstelle Konstanz, und die unerwartete Einsicht des russischen Militärs zum für Funkamateure guten Ergebnis geführt. Eine weitere positive Entwicklung ist die Abschaltung des russischen Fernschreibsignals aus dem Standort Königsberg (Kaliningrad). Aber wenn ein Signal verschwindet, ist bald schon der nächste ungebetene Gast da. So hat sich offenbar der ukrainische Geheimdienst SZRU die Frequenz 14.212 kHz für eine Zahlen verlesende Dame ausgesucht. Ein beliebtes Mittel der Geheimdienste, Informationen an die Agenten zu bringen. Selbst auf dem kleinen, seit Dezember 2016 freigegebenen Bereich zwischen 5.351,5 und 5.366,5 kHz (60m-Band), ist aus Fernost ein OTH schon empfangen worden. Die schlechter werdenden Ausbreitungsbedingungen führen dazu, dass sich militärische Funksysteme, Piraten, Bojen und Funkverkehr ausländischer Fischer unbemerkt in die Amateurfunkbänder einnisten und erst wieder entdeckt werden, wenn sich die Funkausbreitungen verbessern. Bestes Beispiel dafür ist das 10m-Band, das exklusiv den Funkamateuren zugewiesen wurde. Hier tummeln sich hunderte von Taxifahrern und Taxizentralen in Russland und der Ukraine mit ihrem Funkverkehr in FM. Auf der Seite **http://www.iarums-r1.org/iarums/sound/main.html** hat die Bandwacht der IARU zahlreiche Beispiele von Eindringlingen und den dazugehörigen Sound aufgelistet. Anhören lohnt sich! Unser nächster **OV-Abend** findet am Mittwoch, den 17. Mai um 19:30 Uhr im Clubraum in der Hauffstr. 29 in Vellmar statt. Gäste sind gern willkommen. Bericht zu Aktivitäten aus dem Ortsverband finden sie im Internet unter www.ov-f73.de

Ausbildung: Zur Fortsetzung unserer langen Tradition der Ausbildung in der Region werden die Räumlichkeiten des DARC gemeinsam durch die Ortsverbände Baunatal, Kassel und Vellmar genutzt.
Haben Sie Interesse am Amateurfunk? Informieren Sie sich: **www.darc.de.** Hier finden Sie alle wichtigen Details und Ansprechpartner.

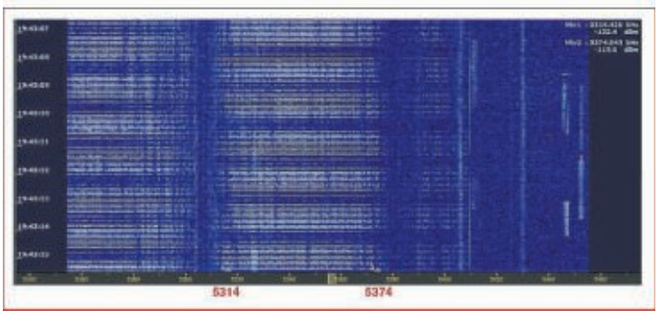

OTH Fernost im 60m-Band

Ev.-Luth. Gertrudenstift e.V.

„Boys-Day“ im Gertrudenstift

Auch in diesem Jahr fand der Aktionstag „Boys–Day“ am 27.04.2017 für einige Schüler in unserem Hause statt. Die männlichen Jugendlichen hatten an diesem Tag die Möglichkeit, die Tätigkeit der Alltagsbegleitung kennenzulernen, welcher überwiegend von Frauen ausgeübt wird. Alltagsbegleiter sind für die Begleitung und Betreuung von älteren und gerontopsychiatrisch veränderten Menschen (z. B. Menschen mit Demenz) ausgebildet. Zu ihren Aufgaben gehören zum Beispiel: Basteln, Singen, Bewegungsübungen u. v. m..
Zweck des Aktionstages ist die berufliche Orientierung für junge Menschen.
Im Gertrudenstift wurde eine Aktivitätsgruppe „Pizza backen“ für einige Bewohner mit den Jugendlichen angeboten. Gemeinsame Zubereitung von mehreren Blechen stand auf dem Programm. Anschließend rundete der gemeinsame Verzehr der gebackenen Pizzen den heiteren Vormittag ab und bot Bewohnern und Schülern eine gute Gelegenheit für weitere Gespräche.
Mit viel Eifer und Freude wurde dieser Tag auch wieder ein schönes Erlebnis für alle Teilnehmer.

Alkohol-Probleme?

Tun Sie den ersten Schritt!

Hilfe finden Sie in der Selbsthilfegruppe „DIE ALTEN RITTER“
Selbsthilfegruppe für Alkoholkranke und Angehörige

Treffpunkt: Mittwochs, 19.00-21.00 Uhr
Gemeindehaus der Altenritter Kirche
Ansprechpartner: Brigitte Golob, GTell. 0561/9538424

Gemeinde Jehovas Zeugen

- Körperschaft des öffentlichen Rechts -

Gemeindezentrum „Königreichssaal”,
Oberzwehrener Str. 8, 34225 Baunatal
Kontakt: Tel.: 0561/45046089,
www.jw.org

Programm Woche vom 01.05.2017

Donnerstag, 04.05.2017, 19:00 Uhr
Sonntag, 07.05.2017, 10:00 Uhr
Der epochale Ritt der vier apokalyptischen Reiter
Kaum etwas aus der Bibel ist so bekannt wie die apokalyptischen Reiter. Manchen macht diese Szene Angst, andere sind davon fasziniert. So gehört die Darstellung der apokalyptischen Reiter zu den berühmtesten Werken Dürers. Dürer interpretierte die Symbole nach seinen eigenen Vorstellungen. Dominierend dargestellt wird auf seinem Kunstwerk der Reiter auf dem schwarzen Pferd mit einer Waage in der Hand, stellvertretend für Teuerung und Hungersnot. Seine Darstellungen zum Tod richten sich dann an ganz unterschiedliche Menschen, die vergeblich vor dem Tod zu entfliehen versuchen: ein Bischof wird gerade verschlungen, eine Bürgersfrau zu Boden gestürzt. Während der erste Reiter für viele Künstler mit der Pest in Verbindung gebracht wird, deutete Luther ihn aufgrund seiner Krone als Tyrann, als Christenverfolgung durch die Obrigkeit. Mittelaltervorstellungen, Vorboten des Weltuntergangs oder eine Vision, die Hoffnung geben soll?

Vor dem Hintergrund der einleitenden Worten der Offenbarung im Sinn „Glücklich diejenigen, die die Worte dieser Prophezeiung hören“ (Kapitel 1:3) wird das Monatsthema sein: was ist rund um die Prophezeiung über die apokalyptischen Reiter jetzt die gute Nachricht?

Ab Mai 2017: Bibel und Apokalypse - was ist damit gemeint?

Evangelische Kirchengemeinden in Baunatal

Wochenspruch:
Ist jemand in Christus, so ist er eine neue Kreatur; das Alte ist vergangen, siehe, Neues ist geworden. (2. Korinther 5,17)

Herzliche Einladung zu den Gottesdiensten am Sonntag, 7. Mai 2017

Altenbauna Friedenskirche
9.30 Uhr Konfirmation - Gruppe 1
11.00 Uhr Konfirmation - Gruppe 2
Pfarrer Muth

Baunatal-Mitte Gethsemanekirche
10.00 Uhr Gottesdienst
Prädikant Spatz

Altenritte Heilandskirche
10.45 Uhr Gottesdienst
Pfarrerin Jähnert

Großenritte Kreuzkirche
10.00 Uhr Konfirmation - Gruppe 1
Pfarrerin Kupski

Kirchbauna Wehrkirche
10.00 Uhr Konfirmation in Hertingshausen
Pfarrerin Luttropp-Engelhardt

Hertingshausen Elisabethkirche
10.00 Uhr Konfirmation
Pfarrerin Luttropp-Engelhardt

Rengershausen Ev. Kirche
9.30 Uhr Gottesdienst
Dekanin Jelinek

Guntershausen Ev. Kirche
10.45 Uhr Gottesdienst
Dekanin Jelinek

Übergemeindliche Angebote

Ev. Kirchenbezirk Baunatal

1. Vorsitzender: Pfarrer Dirk Muth
2. Vorsitzende: Gudrun Schier
E-Mail: pfarramt2.altenbauna@ekkw.de
www.kirchenkreis-kaufungen.de

Chor des Kirchenbezirks Baunatal
Leitung: Thomas Messerschmidt
Donnerstag, 04.05., 20.00 Uhr,
im Gemeindehaus in Altenritte

Tanzen hält fit - Internationale Tänze, Leitung: Gisela Floß
donnerstags, 17.00 Uhr im Gemeindehaus Altenritte

Angebote der Diakonie

Diakonisches Werk
in Kurhessen-Waldeck
Kölnische Straße 136, 34119 Kassel
Diakonisches Werk Kassel
Herrmannstraße 6, 34117 Kassel

Pflegeteam der Diakoniestationen Baunatal

Ansprechpartnerin Frau Heß, Telefon 0561-4917882

Ansprechpartner Herr Pape, Telefon 0561-4916596
Baunatal-Altenbauna, Markt 5 - Haus der Begegnung
Termine nach telefonischer Vereinbarung

Fachberatungsstelle Wohnen

Frau Partl, Altenbauna, Markt 5 - Haus der Begegnung

Sprechstunde Fachberatungsstelle Wohnen:
donnerstags, 10.00 - 12.00 Uhr oder nach telefonischer Vereinbarung unter Tel. 05671-797 oder 0174-2371433

Diakonieticket

Ausstellung des Berechtigungsausweises, Markt 5 – Haus der Begegnung, donnerstags, 10.00 - 12.00 Uhr

Allgemeine Sozialberatung

im Diakonischen Werk Kassel, Herrmannstr. 6,
dienstags und freitags, 10.00 – 12.00 Uhr,
oder nach telefonischer Vereinbarung unter 0561-71288-42+16

Suchtberatung

Frau Michaela Jung, Altenbauna, Markt 5-Haus der Begegnung

Sprechzeiten: dienstags, 10.00 - 18.00 Uhr
Termine nach Vereinbarung: 0151-62815334 o. 0561-938950

Migrations - Erstberatung Beratung für Aussiedler und Ausländer

Frau Elvira Sheljaskow, Stadtteilzentrum am Baunsberg, Baunatal-Altenbauna, Bornhagen 3, Telefon 0561-9492875

Sprechstunde: donnerstags, 9.00 - 12.00 Uhr

Evangelische Kirchengemeinden in Baunatal

Hospizverein Kassel e. V.

Sprechstunde: jeden 1. und 3.Mittwoch im Monat
von 13.00 - 15.00 Uhr, Markt 5 - Haus der Begegnung

Beratungstermine nach Vereinbarung:
Tel. 0561-7004/162 oder auch ohne Voranmeldung

Kleiderladen Sprungbrett

Abgabe in Großenritte, Garage am Ev. Gemeindehaus
dienstags + freitags 8.00 - 12.00 Uhr.

Wir bitten lediglich um Kleiderspenden! Bitte keine gelben Säcke benutzen. Danke.

ALTENBAUNA

Pfarramt Baunatal-Altenbauna
Gemeindebezirk 2 - Pfarrer Dirk Muth
Unter den Eichen 6, Tel. 0561 - 492744
E-Mail: pfarramt2.altenbauna@ekkw.de

Gemeindebezirk 1 - Pfarrer Günter Törner
(Ahornweg, Akazienallee, Buchenweg, Dürerstraße, Kastanienweg, Mozartstraße)
Opfertriesch 2, 34225 Baunatal-Großenritte
Tel 05 60 1 – 96 89 58, Mobil 01 73 – 8 73 48 59
pfarramt1.altenbauna@ekkw.de

AWO Altenzentrum Baunatal, Am Goldacker 4
Pfarrerin Corinna Luttropp-Engelhardt
An der Kirche 10, 34225 Baunatal-Kirchbauna
Tel 05 61 – 49 42 04, Fax 05 61 – 9 49 12 40
pfarramt.kirchbauna@ekkw.de

Gemeindebüro, Astrid Hammerschmidt**,** Markt 5 - Haus der Begegnung, Marktplatz 5, Tel. 0561-4915417 und Fax 4915438
E-Mail: gemeindebuero.altenbauna@ekkw.de
Bürozeiten: dienstags - donnerstags von 8.30 - 12.30 Uhr
freitags von 13.00 - 16.00 Uhr; www.kirche-altenbauna.de

Gemeindepädagogin: Kerstin Werkmeister,
Tel. 0561-45068140, E-Mail: kerstin.werkmeister@ekkw.de

Gottesdienste

Sonntag, 7. Mai 2017

9.30 Uhr KONFIRMATION in der Friedenskirche - Gruppe 1
(Pfarrer Muth)
Kollekte: Ausbildungshilfe Christian Education Fund

Unsere Konfirmanden

Elisabeth Damer	Am Dornbusch 5
Dennis Fenge	Akazienallee 4
Celine Immel	Ahornweg 12a
Jennifer Maier	Lindenallee 41
Amina Minossenko	Akazienallee 38
Carina Nikuiko	Birkenallee 22
Alexandra Schneider	Unter den Eichen 2
Paul Schneider	Dachsbergstraße 3
Anna Schüßler	Dürerstraße 7
Viola Wasemiller	Akazienallee 26
Carmen Weckwerth	Birkenallee 96

Sonntag, 7. Mai 2017

11.00 Uhr KONFIRMATION in der Friedenskirche - Gruppe 2
(Pfarrer Muth)
Kollekte: Ausbildungshilfe Christian Education Fund

Unsere Konfirmanden

Joschua Diesler	Akazienallee 26a
Philipp Grubert	Lindenallee 16f
Daniel Hecht	Lindenallee 14b
Katharina Koltschenko	Carl-Bantzer-Str. 36a
Katharina Laier	Akazienallee 84
Janik Rausch	Am Mühlenacker 8
Julia Roor	Marktstraße 14
Jan Slesow	Lindenallee 12a
Jona Spiegel	Sauerbruchstraße 8
Albert Steinpras	Lindenallee 18a
Stanislaw Trailing	Birkenallee 87
Daniel Wagner	Am Fuchsberg 4
Kevin Zahn	An der Trift 16

Gottesdienstvorschau

Sonntag, 14. Mai 2017
10.00 Uhr Gottesdienst in der Friedenskirche (Prädikant Hoyer)

Montag, 15. Mai 2016
10.30 Uhr Gottesdienst im Altenzentrum, Am Goldacker
(Pfrin. Luttropp-Engelhardt)

Nächste Taufmöglichkeit: Sonntag, 11. Juni 2017.
Bitte rufen Sie vorher im Pfarramt an.

Angebote im Markt 5 - Haus der Begegnung

Nachmittag für Aussiedler, montags, 15.00 Uhr
Kontakt: Lilia Gessner, Tel. 0561-495647

Der Kinderkleiderladen

Kinderkleider aus 2ter Hand zu günstigen Preisen
für Baby's und Kinder bis Größe 158

Wo????? Markt 5 - Haus der Begegnung
Wann???? dienstags, 10.00 – 12.00 Uhr
donnerstags, 10.00 - 12.00 Uhr u. 15.30 - 17.30 Uhr
samstags, 10.00 – 12.00 Uhr

Chor „Echo", dienstags, 18.00 Uhr,
Kontakt: Lilia Gessner, Tel. 0561-495647

Krabbelgruppe, dienstags 10.00 Uhr
Krabbelgruppe, mittwochs 9.30 Uhr, (Kinder von 4-18 Monate)
Kontakt: Gemeindepädagogin Kerstin Werkmeister

Senioren-Gesprächsnachmittag, Mittwoch, 03.05., 15.00 Uhr
Ein Fahrdienst zur Hin- und Rückfahrt ist möglich.

Depression und Angst, Selbsthilfegruppen
mittwochs von 19.00 - 21.00 Uhr
Kontakt Frau Richter, Tel. 0561-4755626

Fachberatung Wohnen, donnerstags, 10.00 - 12.00 Uhr

Evangelische Kirchengemeinden in Baunatal

Offenes Frühstück, donnerstags, 10.00 - 12.00 Uhr

Mädchengruppe (6 - 11 Jahre), freitags, 14.30 - 16.00 Uhr

Freizeitgruppe „Miteinander“, samstags, 15.00 Uhr

Freizeit inklusiv -
ehrenamtliche Mitarbeiter(innen) gesucht

Lust auf eine sinnvolle Freizeitgestaltung mit Spaß und Herz?
Der Ev. Kirchenbezirk Baunatal sucht weitere ehrenamtliche Betreuer(innen) für die „Freizeitgruppe Miteinander“.
Für ca. 3 Stunden am Samstagnachmittag gestalten wir zusammen mit vorwiegend geistig behinderten Erwachsenen im „Markt 5 - Haus der Begegnung“ unsere Freizeit.
Wir kochen, backen, spielen, gehen spazieren und basteln miteinander. Und natürlich gibt es auch Kaffee und Plätzchen.
Ein nettes Team und ein herzliches Miteinander erwarten Euch.
Nähere Infos bei Diana Littebrand, Tel. 0151/16571328

BAUNATAL - MITTE

Pfarrer Günter Törner
Opfertriesch 2, 34225 Baunatal
Tel. 05601-968958
Mobil 0173-8734859
E-Mail: mail.gt@web.de
Internet: www.kibaum.de

Gemeindebüro: Martina Häde,
Rudolf-Diesel-Str. 23
in der Gethsemanekirche, Tel. 0561-494279
Bürozeiten:
dienstags von 10.00 bis 12.00 Uhr
donnerstags von 16.00 bis 18.00 Uhr

Das Pfarramt (nicht das Gemeindebüro) bleibt in der Zeit vom 7. Mai 2017 bis zum 21. Mai 2017 geschlossen. Die Vertretung in dieser Zeit hat Pfarrerin Christiane Kupski (Tel. 0561/49 42 14).

Gottesdienste

Sonntag, 7. Mai 2017 – Jubilate
10.00 Uhr Gottesdienst (Prädikant F. Spatz)
Kollekte: Kollekte des Sprengels: Für Missionarische und biblische Projekte.

Gottesdienstvorschau
Sonntag, 14. Mai 2017 –
10.00 Uhr Gottesdienst (Prädikantin H. Hirschberger)

ALTENRITTE

Pfarrerin Christiane Kupski
Am Lohküppel 3, Altenritte, Tel. 0561-494214
E-Mail: Christiane.Kupski@ekkw.de
Präsenzzeit Pfarrbüro: donnerstags 15 - 18 Uhr
Gemeindebüro, Astrid Hammerschmidt, Kirchweg 3, Großenritte, Tel. 05601-87480,
E-Mail: Gemeindebuero.Grossenritte@ekkw.de,
Bürozeiten: dienstags, 13.30-16.30 Uhr + freitags 8-12 Uhr
Jugendarbeit, Angelina Wege, Tel. 0162-5648896,
E-Mail: ev.jugend.baunatal-gral@ekkw.de
Küsterdienste und Gemeindehaus, Sigrid Müller, Tel. 0561-50617059, Herta Mumberg, Tel. 0561-493875
Förderverein Heilandskirche Altenritte e.V.
Vorsitzender: Christian Däschner, Tel. 0561-9499844
Kasseler Sparkasse, IBAN: DE15 5205 0353 0217 0009 90
Raiffeisenbank Baunatal, IBAN: DE17 5206 4156 0000 7979 79

Gottesdienste

Sonntag, 7. Mai 2017
10.45 Uhr Gottesdienst (Pfrin. Jähnert)
Mit Präsentation der neuen Gemeindebibel und Predigt zu einem der gewählten Texte.
Kollekte: Für missionarische und biblische Projekte.

Gottesdienstvorschau
Sonntag, 14. Mai 2017
10.45 Uhr Gottesdienst (Pfrin. Joachimi)

Nächste Taufmöglichkeit: Sonntag, 28.05.2017

Evangelische Kirchengemeinden in Baunatal

Herzliche Einladung zum Musical

"Wenn Engel lachen"
Die Liebesgeschichte(n) der Katharina von Bora
am Freitag, 9. Juni 2017 um 19.30 Uhr
im Festsaal des Augustinum, Im Druseltal 12, Kassel
Musical mit Miriam Küllmer-Vogt &
Peter Krausch oder Gernot Blume am Klavier
Sonderpreis: 15 €

Anmeldungen bis 10.5.2017 an Jutta Wolfrum, ☎ 0561-494214,
an das Pfarramt Altenritte ☎ 0561-494214
oder an das Gemeindebüro, ☎ 05601-87480

Erwachsene

Frauenkreis, Montag, 08.05., 15.00 Uhr

Gymnastikgruppe, dienstags, 19.00 Uhr

Tanzkreis, mittwochs, 10.00 Uhr

Altenritter Frauentreff
für Jung und Alt
Mittwoch, 10. Mai - 19.30 Uhr
im Ev. Gemeindehaus Altenritte
Formen, Farben, Blumen, Landschaften
- Bilder von Rosel Kettenbeil

Kirchenmusik

Kleiner Chor, montags, 20.15 Uhr
Sabine Schlitt, Tel. 05601-920492

GROßENRITTE

Pfarrerin Ulrike Joachimi
Kirchweg 6, Großenritte, Tel. 05601-8335
E-Mail: Ulrike.Joachimi@ekkw.de
Pfarrerin Christiane Kupski
Am Lohküppel 3, Altenritte, Tel. 0561-494214
E-Mail: Christiane.Kupski@ekkw.de

Pfarrerin Renate Wollert, - Vertretung: Pfrin. Birgit Jähnert, Tel. 0561-40067575, E-Mail: Birgit.Jaehnert@ekkw.de

Gemeindebüro, Astrid Hammerschmidt, Kirchweg 3, Tel. 05601-87480, E-Mail: Gemeindebuero.Grossenritte@ekkw.de
Bürozeiten: dienstags, 13.30-16.30 Uhr + freitags 8-12 Uhr

Jugendarbeit, Angelina Wege, Tel. 0162-5648896,
E-Mail: ev.jugend.baunatal-gral@ekkw.de

Küsterdienste, Inge Lenz, Tel. 05601-87401
Sandra von Felden, Tel. 05601-9689528

Förderverein Kreuzkirche Großenritte e. V.
Info: Christa Palmié, Hünsteinstr. 16, Tel. 05601-965068
Raiffeisenbank Baunatal, IBAN: DE10 5206 4156 0000 0255 00
Kasseler Sparkasse, IBAN: DE11 5205 0353 0202 0024 37

Gottesdienste

Samstag, 6. Mai 2017

18.00 Uhr Abendmahlsgottesdienst zur Konfirmation - Gruppe 1 (Pfrin. Kupski)
mit dem Gospelchor „Heaven's Voices"
Kollekte: Für die Patenschaft in Uganda.

Sonntag, 7. Mai 2017

10.00 Uhr **KONFIRMATION** - Gruppe 1 (Pfrin. Kupski)
Kollekte: Ausbildungshilfe Christian Education Fund

Vivian Bullant	Reichenberger Straße 5
Maximilian Eichler	Karlsbader Straße 9
Julia Fischer	Bismarckstraße 1
Tom Freier	Hermannweg 24
Fabian Grobecker	Lilienstraße 5
Matteo Hochhuth	Königsberger Straße 5
Maurice Höck	An der Leisel 7
Celine Hoffart	Kasseler Str. 13a
Pascal Hornung	
Jan-Hendrik Icke	Siebertweg 9
Alexander Just	Rosebachstraße 18
Maximilian Just	Rosebachstraße 18
Nadine Kilian	Reichenberger Straße 3
Marie Krug	Bismarckstraße 5
Daniel Risch	Moltkestraße 7
Lukas Siebert	Elgershäuser Straße 56
Max Trailing	Malenter Weg 6
Aaliyah Wagner	Niedensteiner Straße 33
Feline Wagner	Bismarckstraße 10

Gottesdienstvorschau

Sonntag, 14. Mai 2017

9.30 Uhr Gottesdienst (Pfrin. Joachimi)

Nächste Taufmöglichkeit: Sonntag, 28.05.2017

Kinder und Jugendliche

Kleinkinder-Treff, montags, 15.30-16.30 Uhr
für Kinder von 3 bis 5 Jahren
Info: Jugendarbeiterin Angelina Wege,
Tel. 0162-5648896

Jugendclub, montags, 17.00-19.00 Uhr
für alle von 11 bis 15 Jahren
Info: Jugendarbeiterin Angelina Wege, Tel. 0162-5648896

Offener Jugendclub, ab 16 Jahren, mittwochs, 18.00-21.00 Uhr
im Jugendraum des Gemeindehauses Großenritte

Erwachsene

Besuchsdienstkreis, Donnerstag, 04.05., 9.30 Uhr

Bibelstunde, Montag, 08.05., 15.00 Uhr
Heuschrecken und Dürre suchen Juda heim. (Joel 1,1-20)

Tanzkreis, dienstags, 9.30 - 11.00 Uhr
Elena Themann, Tel. 05605-924683

Frauenkreis, Dienstag, 09.05., 20.00 Uhr - Pfrin. Joachimi
zum Thema: „Wähle das Leben, damit du lebst…" (5. Mose 30,1)
- ein Abend rund um das Thema Wahl.

Evangelische Kirchengemeinden in Baunatal

Kirchenmusik

Posaunen-Kinder, montags, 18.45 - 19.15 Uhr
Thomas Wagner, Tel. 05601-965829

Posaunenchor, montags, 19.30 Uhr
Thomas Wagner, Tel. 05601-965829

Heaven's voices, Gospelchor, dienstags, 18.45 Uhr,
Ute Arend, Tel. 05665-8469

Kirchenchor, donnerstags, 20.00 Uhr,
Ulrike Barth, Tel. 05601-960170

KIRCHBAUNA

Pfarrerin Corinna Luttropp-Engelhardt
An der Kirche 10,
Tel. 0561-494204, Fax 9491240
E-Mail: pfarramt.kirchbauna@ekkw.de
Gemeindebüro
Claudia Trinter, **An der Kirche 10**
Tel. 0561-9491242
Bürozeiten: dienstags von 8.30 bis 12.00 Uhr und freitags von 9.00 – 12.00 Uhr
Küsterin: Gerda Hartung**,** Neuer Weg 4, Tel. 496879
Vermietung Paul-Schneider-Haus, An der Kirche 10:
Ev. Pfarramt Kirchbauna
Förderverein Ev. Wehrkirche Baunatal-Kirchbauna e.V.
Kontakt: Diana Plettenberg, Meißnerstr.6a,Tel. 4910813
Raiffeisenbank: IBAN: DE03 5206 4156 0000 6222 73

Gottesdienste

Sonntag, 7. Mai 2017

10.00 Uhr Konfirmation in der Elisabethkirche Hertingshausen
(Pfrin. Luttropp-Engelhardt/Vikarin Keomanee))

Gottesdienstvorschau

Herzliche Einladung
zum Kindergottesdienst

am Samstag, den
13. Mai 2017
10.00 - 11.30 Uhr
im Paul-Schneider-Haus

Sonntag, 14. Mai 2017

18.00 Uhr Gottesdienst zu Kantate mit Verabschiedung von Vikarin Keomanee
(Pfrin. Luttropp-Engelhardt)

Nächster Taufgottesdienst
Der nächste Taufgottesdienst kann am **Sonntag, 21.05.2017** stattfinden. Bitte rufen Sie vorher im Pfarramt an

Angebote im Paul-Schneider-Haus

Spielkreis „Rasselbande", Jahrg. 2015, Donnerstag, 04.05., 10.00 Uhr Tanja Allschinger, Tel. 94990880

Besuchsdienstkreis, Donnerstag, 04.05.,14.00 Uhr in Hertingshausen
Pfrin. Luttropp-Engelhardt, Tel. 494204

Flötengruppe, Freitag, 05.05.,18.15 Uhr
Deborah Engelhardt, debo.engelhardt@gmail.com

Jungbläser IV, Freitag, 05.05., 18.30 Uhr
Achim Hartung, Tel. 49 87 68

Jungbläser III, Freitag, 05.05., 19.10 Uhr
Achim Hartung, Tel. 49 87 68

Jungbläser I + II, Posaunenchor, Freitag, 05.05., 20.00 Uhr
Achim Hartung, Tel. 498768

Neuer Spielkreis Jahrgang 2016, Montag , 08.05.,10.00 Uhr
Debora Fuchs, 98952598

Konfirmanden, Dienstag, 09.05., 15.00 Uhr
Pfrin. Luttropp-Engelhardt ,Tel. 494204

Zumbagruppe, Dienstag, 09.05, 19.00 – 20.00 Uhr
Giomarys Tromp, Tel. 4755825

Spielkreis „Hasenbande" Jahrg. Mitte 2011,
Mittwoch, 10.05., 15.30 Uhr
Tanja Allschinger Tel. 94990880 oder Tanja Inan Tel. 4916083

HERTINGSHAUSEN

Pfarrerin Corinna Luttropp-Engelhardt
An der Kirche 10
Tel. 0561-494204, Fax 9491240
E-Mail: pfarramt.kirchbauna@ekkw.de
Kirchenzentrum, hinter der Kirche
Ansprechmöglichkeiten im Ort: Küsterin G. Sinning
Auf der Heide 12, Tel.:05665-7177 und alle Kirchenvorsteher
Gemeindebüro, Claudia Trinter, An der Kirche 10
Tel. 0561- 9491242
Bürozeiten: dienstags von 8.30 - 12.00 Uhr und freitags von 9.00 – 12.00 Uhr
Förderverein Ev. Kirchengemeinde Hertingshausen e.V.
Kontakt: Herbert Krug, Großenritter Str. 34,Tel. 05665-6389
Raiffeisenbank: IBAN: DE 36 52064156 0000 503339

Gottesdienste

Kindergottesdienst in Hertingshausen

am 6. Mai 2017

ab 10.00 Uhr in Hermanns Heckchen

Evangelische Kirchengemeinden in Baunatal

Es werden folgende Mädchen und Jungen am Sonntag, 7. Mai 2017 um 10.00 Uhr in der Elisabethkirche Hertingshausen konfirmiert:

Alexander Braches	Hans-Lange-Str. 27
Maximilian Erbe	
Moritz Goldmann	Neckarweg 22
Johanna Icke	Schwalmweg 25
Alexa Jungermann	Neckarweg 18
Tim Markgraf	Hans-Lange-Str. 40
Davina Neumann	
Maximilian Pohl	

Gottesdienstvorschau
Sonntag, 14. Mai 2017
18.00 Uhr Gottesdienst zu Kantate mit Verabschiedung von Vikarin Keomanee in der Wehrkirche Kirchbauna (Pfrin. Luttropp-Engelhardt)

Der nächste Taufgottesdienst kann am **Sonntag, 21.05.2017** stattfinden. Bitte rufen Sie vorher im Pfarramt an.

Angebote im Kirchenzentrum

Besuchsdienstkreis, Donnerstag, 04.05.,14.00 Uhr
Pfrin. Luttropp-Engelhardt, Tel. 494204

Landfrauen, Tai Chi, Donnerstag, 04.05., 18.00 Uhr
Gertrud Sinning, Tel. 05665-7177

Konfirmanden, Dienstag, 09.05., 16.15 Uhr
Pfrin. Luttropp-Engelhardt ,Tel. 494204

Yoga Kurs I, Mittwoch, 10.05., 18.00 Uhr
Yoga Kurs II, Mittwoch, 10.05., 19.30 Uhr
Michaela Sabel, Tel. 0176/24442792

RENGERSHAUSEN

Pfarrerin Andrea Brede-Obrock
Zum Felsengarten 13, Rengershausen
Tel. 0561-492691, Fax 0561-9499433
E-Mail: pfarramt2.rengershausen-guntershausen@ekkw.de
Gemeindebüro, Ellen Siebert, Zum Felsengarten 13,
Tel. 0561-492691, Bürozeiten: mittwochs, 15.00 - 18.00 Uhr

Gottesdienste

Sonntag, 7. Mai 2017
9.30 Uhr Gottesdienst (Dekanin Jelinek)

Gottesdienstvorschau
Sonntag, 14. Mai 2017
10.45 Uhr Gottesdienst (Pröpstin Wienold-Hocke)
10.00 Uhr Kindergottesdienst im ev. Gemeindehaus

Nächster Taufgottesdienst - Sonntag, 25. Mai 2017

Angebote im Gemeindehaus

Seniorenkreis, Donnerstag, 11.05.2017, 14.30 Uhr,

Spielsalon, Donnerstag, 11.05.2017, 16.30 Uhr
Konfirmanden, 09.05.2017 Unterricht 16.00 Uhr,

Spielkreis „Zwergenpower" für Geburtstagjahr 2015
dienstags, 14.30 – 16.00 Uhr, Anne Hoffmann, 0561-492208

Vertretung wegen Krankheit
01.05.-07.05.2017 Pfrin. Luttropp-Engelhardt, 0561 - 494204
08.05.-14.05.2017 Dekan i.R. Haenisch, 05601 - 968077

GUNTERSHAUSEN

Pfarrerin Andrea Brede-Obrock
Zum Felsengarten 13, Rengershausen
Tel. 0561-492691, Fax 0561-9499433
E-Mail: pfarramt2.rengershausen-guntershausen@ekkw.de
Gemeindebüro, Ellen Siebert, Zum Felsengarten 13,
Tel. 0561-492691, Bürozeiten: mittwochs, 15.00 - 18.00 Uhr

Gottesdienste

Sonntag, 7. Mai 2017
10.45 Uhr Gottesdienst (Dekanin Jelinek)

Gottesdienstvorschau
Sonntag, 14. Mai 2017
9.30 Uhr Gottesdienst (Pröpstin Wienold-Hocke)

Nächster Taufgottesdienst - Sonntag, 25. Mai 2017

Marie-Behre-Heim

Gottesdienst: freitags, 16.00 Uhr
„Offenes Kaffeetrinken" für jedermann ab 15.45 Uhr
jeden 1. Montag im Monat

Angebote im Kirchsaal

Frauenkreis, 08.05. – Nachmittagsveranstaltung Stolpersteine Kassel, Abfahrt 13.10 Uhr Bahnhof Guntershausen

Besondere Veranstaltungen

MÄNNERFRÜHSTÜCK

Herzliche Einladung zum 5. Männerfrühstück

am 6. Mai 2017 - um 9.30 Uhr
Treffen am ev. Gemeindehaus in Rengershausen, Zum Felsengarten 13

„Der Mai ist gekommen"
Wanderung durch den Rengershäuser Wald mit Infos von Förster Arnd Kauffeld und anschließendem Frühstück im Gemeindehaus

Bitte melden Sie sich an!!

Dieter Gibhardt
(dietergibhardt@web.de), Tel. 0561-497740
Heinz Koch
(hh-kobo@t-online.de), Tel. 0561-495699

Wicke BESTATTUNGEN
Tradition seit 1883
Baunatal-Altenbauna, Lärchenweg 4 (Haus der Bestattung)
Baunatal-Kirchbauna, Hunsrückstraße 3 (am Hauptfriedhof)
www.wicke-bestattungen.de info@wicke-bestattungen.de
Telefon (0561) 949 18 19
Wir sind immer für Sie da !

Kirchennachrichten

Evangelische Freikirche

Evangelisch-Freikirchliche Gemeinde Baunatal
www.efg-baunatal.de
im Bund Evangelisch-Freikirchlicher Gemeinden in Deutschland K.d.ö.R.

Gemeindezentrum: Obere Gänseweide 30, Baunatal-Großenritte

Gemeindeleitung: Christiane Weiand, Mobil: 01520 29 13 009
Friedhelm Schmidt, Mobil: 0174 96 20 190, Martin Schleyer, Tel.: 05624 – 87 86
Homepage: www.efg-baunatal.de

Veranstaltungen:

Freitag, 05.05.
17:15 Uhr Jungschar
19:30 Uhr Jugend-Alphakurs

Samstag, 06.05.
11:00 Uhr „Zeit für mich“ Kräuterwanderung. Anmeldung: 0176 99384160

Sonntag, 07.05.
10:00 Uhr Gottesdienst
zeitgleich Kindergottesdienst + GU

Dienstag, 09.05.
10:00 Uhr Gebetskreis
19:00 Uhr AK Gottesdienst

Vierzehntäglich finden zu unterschiedlichen Zeiten Hauskreise statt.
Informationen bei der Gemeindeleitung

Evangelisch-Lutherische Kirche

Selbständige Ev.-Luth. Kirche (SELK)
„Kirche im Gertrudenstift“ Baunatal-Großenritte
Prinzenstr. 82 – www.gertrudenstift.de

Sonntag, 07.05.2017 um 9:15 Uhr
Abendmahlsgottesdienst
mit Pfarrer Jürgen Schmidt

Sonntag, 14.05.2017 um 9:15 Uhr
Gottesdienst
mit Lektor Horn

Sonntag, 21.05.2017 um 9:15 Uhr
Gottesdienst
mit Lektor Schmidt

Gäste und Besucher sind „Herzlich willkommen“!

Pfarramt:
Pfarrer Jürgen Schmidt
Tischbeinstr. 73
34121 Kassel
Tel.: 0561/23674
Fax: 0561/2889559
E-Mail: pfarrer@selk-kassel.de

Schlusszeiten für die nächste Ausgabe:

BAUNATALER NACHRICHTEN

Anzeigenschluss: Montag, 16 Uhr
Abgabeschluss: Montag, 22 Uhr (für Berichte über das Online-System)

Haben Sie Fragen zu redaktionellen Dingen?

So erreichen Sie unsere Mitarbeiter/innen:

Telefon: **05 61 / 2 03-13 62, -13 63, -13 68 oder -1372**
E-Mail: **bn@hna.de**

Bestattungen Hellmund
Erd-, Feuer- und Seebestattungen
Friedwald- und Friedparkbestattungen
Erledigung aller Formalitäten
Bestattungsvorsorge zu Lebzeiten
Telefon 05601-86210
Baunatal, Erbsgasse 4 u. Stettiner Str. 2b
www.bestattungen-hellmund.de · bestattungen-hellmund@t-online.de

KATHOLISCHE KIRCHENGEMEINDE CHRISTUS ERLÖSER

Pfarramt
Maximilian-Kolbe-Straße 8 **Telefon: 0561/494704**
34225 Baunatal-Altenbauna Telefax: 0561/494747
Internet: http://www.christus-erloeser-baunatal.de
E-Mail: christus-erloeser-baunatal@pfarrei.bistum-fulda.de

Bürozeiten
Montag ..... **9.00–12.00 Uhr**
Dienstag ..... **9.00–12.00 Uhr**
Mittwoch ..... **9.00–12.00 Uhr**
Donnerstag .... **15.00–18.00 Uhr**
Freitag ..... **9.00–12.00 Uhr**

Spendenkonto
Raiffeisenbank Baunatal eG · BLZ 520 641 56 · Konto-Nr. 0109622
(IBAN: DE68 5206 4156 0000 1096 22 BIC: GENODEF 1BTA)

Filialkirche St. Pius
Niedensteiner Str. 16
34225 Baunatal-Großenritte

Pfarrer Dr. Joachim Rabanus
Sprechstunden: nach Vereinbarung

Diakon Hans-Dieter Bruns
Telefon: 05601/8346
Sprechstunden: nach Vereinbarung

Gemeindereferentin
Susanne Heinrich-Mihajlov
Telefon: 0561/494704
Sprechstunden: nach Vereinbarung

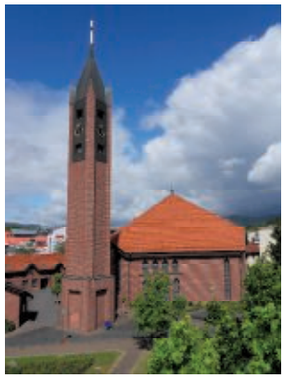

GOTTESDIENSTE VOM 04.05. – 14.05.2017

Donnerstag, 04.05. Hl. Florian und hl. Märtyrer v. Lorch
Priesterdonnerstag

Christus-Erlöser-Kirche:
17.30 Uhr Rosenkranzgebet
18.00 Uhr Hl. Messe mit der Bitte um gute Priester und Ordensleute

---

Freitag, 05.05. Hl. Godehard **Herz-Jesu-Freitag**

Christus-Erlöser-Kirche:
17.00 Uhr Beichtgelegenheit
17.30 Uhr Rosenkranzgebet
18.00 Uhr Hl. Messe
1. für alle in den vergangenen Jahren im Monat Mai verst. Gemeindemitglieder
2. mit der Bitte um Gottes Segen und um die Fürsprache unserer lieben Gottesmutter Maria für die Leb. und Verst. der Familien Leja und Masur
anschl. Aussetzung des Allerheiligsten Altarsakramentes und Anbetung; Beichtgelegenheit
20.00 Uhr Eucharistischer Segen

Samstag, 06.05. **Herz-Mariä-Sühne-Samstag**

Christus-Erlöser-Kirche:
8.30 Uhr Hl. Messe
1. zur Danksagung anlässl. des 80. Geburtstages
2. um Fürsprache der Gottesmutter Maria in bestimmter Meinung
17.00 Uhr Beichtgelegenheit
17.30 Uhr Rosenkranzgebet
18.00 Uhr Vorabendmesse
1. als Jahrtagsamt für +Anni Michalski
2. für +Konrad und +Perpetua Hecker, leb. und verst. Angeh.
3. für +Katharina Weißbeck, +Eltern, +Schwestern, leb. und verst. Angeh.
4. zum Dank anlässl. der Goldenen Hochzeit
5. für die Leb. und Verst. der Familien Paus und Tieben

Sonntag, 07.05. **4. Sonntag der Osterzeit**
Weltgebetstag für die geistlichen Berufe

St.-Pius-Kirche:
8.30 Uhr Rosenkranzgebet
9.00 Uhr Hl. Messe für +Gerhard Sobel, +Eltern, +Schwiegereltern, leb. und verst. Angeh. beiderseits

Christus-Erlöser-Kirche:
10.00 Uhr Rosenkranzgebet
10.30 Uhr Hl. Messe für die Pfarrgemeinde als Familiengottesdienst
14.30 Uhr Maiandacht

Montag, 08.05.

Christus-Erlöser-Kirche:
8.30 Uhr Rosenkranzgebet
9.00 Uhr Hl. Messe

Dienstag, 09.05.

Christus-Erlöser-Kirche:
8.30 Uhr Rosenkranzgebet
9.00 Uhr Hl. Messe
1. für +Theresia Czogalla und +Eltern
2. für +Josef Schwab, leb. und verst. Angeh.

St.-Pius-Kirche:
18.00 Uhr Maiandacht

Mittwoch, 10.05.

St.-Pius-Kirche:
8.30 Uhr Rosenkranzgebet
9.00 Uhr Hl. Messe

Maximilian-Kolbe-Haus:
19.30 Uhr Bibelgespräch

Donnerstag, 11.05.

Christus-Erlöser-Kirche:
17.30 Uhr Rosenkranzgebet
18.00 Uhr Hl. Messe für +Emilie Wahl, leb. und verst. Angeh.

Freitag, 12.05.

Christus-Erlöser-Kirche:
17.00 Uhr Beichtgelegenheit
17.30 Uhr Rosenkranzgebet
18.00 Uhr Hl. Messe mit Segnung des neuen Messgewands
1. für +Leokardia und +Wendelin Jung, Lebende und Verstorbene der Familie Jung
2. als Dank zur Muttergottes mit der Bitte um weiteren Schutz und Segen
anschl. Aussetzung des Allerheiligsten Altarsakramentes und *stille* Anbetung
20.00 Uhr Eucharistischer Segen

Samstag, 13.05. Unsere Liebe Frau von Fatima

Baunataler Werkstätten:
10.00 Uhr Ökumenischer Gottesdienst

Christus-Erlöser-Kirche:
15.00 Uhr Trauung von Sebastian und Margarete Reinbold, geb. Schotzik
17.00 Uhr Beichtgelegenheit
17.30 Uhr Rosenkranzgebet
18.00 Uhr **Vorabendmesse am 100. Jahrestag der ersten Erscheinung in Fatima**
1. mit der Bitte um Gottes Segen für die Familien unserer Gemeinde auf die Fürsprache Mariens
2. für die Leb. und Verst. der Familien Götz, Kleber, Wetsch und Hafner
anschl. Gebet an der Mariengrotte im Pfarrhof zu Beginn der Jubiläumswoche „100 Jahre Fatima“

Sonntag, 14.05. **5. Sonntag der Osterzeit**

St.-Pius-Kirche:
8.30 Uhr Rosenkranzgebet und Beichtgelegenheit
9.00 Uhr Hl. Messe für +Heinrich Michalski als Jahrtagsamt

Christus-Erlöser-Kirche:
10.00 Uhr Rosenkranzgebet
10.30 Uhr Hl. Messe für die Pfarrgemeinde mit den Firmbewerbern
14.30 Uhr Maiandacht

KOLLEKTEN
04./05.05. Priesterausbildung
06./07.05. Missionsanliegen der Gemeinde
13./14.05. Haushalt der Gemeinde

KIRCHBUSFAHRPLAN
9.50 Uhr Rengershausen, Evangelische Kirche
10.00 Uhr Altenbauna, Birkenallee, Filiale Sparkasse
10.02 Uhr Altenbauna, Kreuzung Birkenallee/Dachsbergstr.

Kirchbusfahrer:
07.05. Herr Günter Pfeifer
14.05. Herr Andreas Mock

GEBETSANLIEGEN DES PAPSTES
Wir beten für die Christen in Afrika, dass sie nach dem Beispiel des barmherzigen Jesus ein prophetisches Zeugnis für Versöhnung, Gerechtigkeit und Frieden geben.

SAKRAMENTENVORBEREITUNG
Erstkommunionunterricht: donnerstags um 15.30 Uhr
Familiengottesdienst am Sonntag, 07.05. um 10.30 Uhr
Firmvorbereitung: dienstags um 18.00 Uhr
Hl. Messe zu Beginn des Firmkurses am Sonntag, 14.05. um 10.30 Uhr

GRUPPEN – RÄTE – AUSSCHÜSSE

Seniorenkreis
am Montag, dem 08.05., um 14.30 Uhr im Pfarrheim

Kirchenchor
montags von 19.00 bis 20.45 Uhr
Chorwochenende in Rietberg vom 12.-14.05.2017

Frauengemeinschaft
dienstags um 19.30 Uhr: Treffen der Frauen im Pfarrheim außer am 1. Dienstag im Monat. Interessierte Frauen können jederzeit dazu kommen.
Mittwoch, den 10.05., 14.00 Uhr Treffen an der CEK – Maiandacht in der Mariengrotte in Naumburg

Messdienerstunde
dienstags um 16.45 Uhr – 17.45 Uhr

WEITERE MITTEILUNGEN

Kleidersammlung - Aktion Brasilien
Zum 45. Mal werden am 13. Mai 2017 wieder viele Helfer im Landkreis für die „Aktion Brasilien“ in den Straßen der Städte und Gemeinden unterwegs sein. Sie engagieren sich gegen die Benachteiligung der ärmeren Bevölkerungsschichten in den unzähligen Entwicklungsgebieten unserer Erde.
Die „Aktion Brasilien“ ist eine Gemeinschaftsaktion von Pfarrgemeinden, Jugendgruppen und katholischen Verbänden wie KAB und Kolping zur Unterstützung der weltweiten Sozial- und Entwicklungsarbeit. Seit 1973 wird die Aktion mit großem Engagement durchgeführt, das Kolpingwerk hält die Federführung inne. Seit Beginn der „Aktion Brasilien“ wurden über 200.000 Tonnen Altkleider gesammelt und ein Erlös von rund 5 Millionen Euro erzielt. Mit diesem Geld konnte der Aufbau und der Erhalt unzähliger Sozialprojekte gewährleistet werden.
Auch in diesem Jahr wollen wir uns als Pfarrgemeinde an dieser Aktion des Fuldaer Kolping-Diözesanverbands wieder beteiligen. Kleider und Schuhe in gutem Zustand können in den Tagen von **Mittwoch, 10.05.2017 bis Freitag, 12.05.2017 jeweils von 18.00 – 19.00 Uhr** im Pfarrhof (Eingang zum Maximilian-Kolbe-Heim) abgegeben werden.
Kleidersäcke und Hinweiszettel liegen in unseren Kirchen aus oder können im Pfarrbüro abgeholt werden. Organisiert wird die jährlich einmalige Aktion von der Kolpingfamilie Kassel-Zentral, die am 13.05.2017 die Kleiderspenden abholen werden. Später können keine Kleiderspenden mehr entgegengenommen werden. Die Aktion wird auch in den anderen katholischen Gemeinden Kassels durchgeführt. Mit der Teilnahme an der Aktion Brasilien können wir bedürftigen Menschen helfen.

Sammlung Müttergenesungswerk
Rund um den Muttertag sammelt das Müttergenesungswerk Spenden, um Müttern in besonders belasteten Situationen zu helfen. Dabei gibt es eine Kooperation mit dem Caritasverband.
Der Caritasverband Nordhessen-Kassel e.V. bittet die diesjährige Sammlung des Müttergenesungswerkes vom 6. bis 21. Mai zu unterstützen. In einer Pressemitteilung hierzu heißt es: *„Die gesammelten Gelder kommen kurbedürftigen Frauen mit ihren Kindern zugute, die sonst finanziell nicht in der Lage wären, an einer Kur teilzunehmen. Es geht dabei um die geforderte Zuzahlung, aber auch um vorfinanzierte Fahrtkosten, Sachen, die dringend für die Kur angeschafft werden müssen und ein Taschengeld. Wir freuen uns, dass wir dank der Sammlungen noch in der Lage sind, die Mütter finanziell zu unterstützen und ihnen so ein paar unbeschwerte Wochen im Kurort zu ermöglichen.“*
In unserer Kirche liegen Briefumschläge zur Abgabe einer Spende aus. Spenden können auch direkt im Pfarramt abgegeben werden oder auf dem Konto der Kirchengemeinde eingezahlt werden, damit wir sie an das Müttergenesungswerk weiterleiten können.

100 Jahre Marienerscheinung in Fatima
Am 13. Mai jährt sich zum 100. Mal das außerordentliche Ereignis der Erscheinung der Gottesmutter im portugiesischen Ort Fatima. 1917 ist die Gottesmutter den 3 Seherkindern Lucia, Francesco und Jacinta erschienen und hat ihnen wegweisende Botschaften hinterlassen. Papst Franziskus unterstreicht die Bedeutung dieses von der Kirche anerkannten Ereignisses mit seinem Besuch am 12./13. Mai 2017 in Fatima. Im Jubiläumsgottesdienst werden die beiden früh verstorbenen Seherkinder Francesco und Jacinta heiliggesprochen.
In unserer Gemeinde wollen wir mit einer feierlichen heiligen Messe am 13.5. um 18.00 Uhr in der Christus-Erlöser-Kirche und einem besonderen Mariengebet an unserer Grotte im Pfarrhof dieses besondere Jubiläum begehen. Dabei wird zum ersten Mal das neue Marienmessgewand der Gemeinde zum Einsatz kommen.
In den Gottesdiensten bis zum 21. Mai wollen wir jeden Tag Maria besonders verehren und sie in den verschiedenen Anliegen der Gemeinde um ihre Fürsprache bitten. Zum feierlichen Abschluss dieser Jubiläumswoche wird unser Kirchenchor das Hochamt am Sonntag, 21. Mai um 10.30 Uhr musikalisch mitgestalten.

ABFISCHEN!

Empfehlen Sie uns einfach weiter und angeln Sie sich 75 Euro.

www.HNA.de

HNA **Immer dabei.**

ICH BIN DER WERBER

Als Dankeschön erhalte ich:
75 Euro

Name, Vorname

Straße, Hausnummer

PLZ, Wohnort

Telefon

Ich habe den neuen Abonnenten geworben.
Die von mir gewünschte Prämie erhalte ich 6–8 Wochen nach Beginn des Abonnements (Abonnent und Vermittler dürfen nicht identisch sein und nicht im selben Haushalt wohnen).

Datum und Unterschrift des Werbers

ICH BIN DER NEUE LESER DER HNA

Ich bestelle die HNA für die Dauer von mind. 12 Monaten zum jeweils gültigen Bezugspreis z. Zt. 32,40 € inklusive Zustellung (bei Postzustellung 34,60 €) inkl. 7% MwSt. bzw. 19% MwSt. für den Digital-Abo-Anteil von 2,50 €. Wenn ich die Abonnementsdauer nicht einhalte, wird mir die Prämie in Rechnung gestellt. Mit dem Auftrag ist keine Abbestellung der HNA verbunden, auch nicht von im selben Haushalt lebenden Personen. In den letzten sechs Monaten waren weder ich noch ein Mitglied meines Haushalts Abonnent der HNA.

Name, Vorname

Straße, Hausnummer

PLZ, Wohnort

Telefon

Ich erteile der Verlag Dierichs GmbH & Co. KG ein SEPA-Lastschriftmandat. Meine Mandatsreferenz erhalte ich mit dem Begrüßungsschreiben/SEPA-Lastschriftmandat

D E

IBAN

Ich bin berechtigt, binnen 14 Tagen ohne Angabe von Gründen diesen Vertrag mittels eindeutiger Erklärung (z. B. Brief, Telefax oder E-Mail) zu widerrufen. Der Widerruf ist zu richten an: Verlag Dierichs GmbH & Co KG, Kundenservice: Postfach 101009, 34010 Kassel, Tel.: 08 00/2 03-45 67 (gebührenfrei), Fax: 08 00/2 03-21 93 (gebührenfrei), E-Mail: kundenservice@hna.de. Alle weiteren Informationen zum Widerrufsrecht inkl. ein Muster-Widerrufsformular, das ich verwenden kann, finde ich unter: www.hna.de/widerruf. Mein Abo ist mit einer Frist von 6 Wochen zum Quartalsende schriftlich kündbar. Die Mindestlaufzeit von 12 Monaten ist zu beachten.

Unterschrift des neuen Lesers

3FLWL176

Per Post an: HNA-Kundenservice, Postfach 101009, 34010 Kassel **oder faxen an: 0800 / 2 03 21 93 (gebührenfrei)**

Sportnachrichten

Hauptvereine

GSV Eintracht Baunatal e.V.

Einladung

Hiermit lade ich den Hauptvorstand des GSV Eintracht Baunatal e.V. zu der **am Dienstag, 9. Mai 2017** stattfindenden Hauptvorstandssitzung ein.

Die Sitzung beginnt um **19:30 Uhr** im **Nebenzimmer der Kulturhalle.**

Karsten Hellmuth
1. Vorsitzender

Besondere Treue und Verdienste werden gewürdigt

Ehrungen im Rahmen der Mitgliederversammlung der Eintracht

Alljährlich stehen während der Mitgliederversammlung die Ehrungen auf der Tagesordnung. Die Ehrenordnung der Vereinssatzung sieht vor, dass Mitglieder wegen besonderer Verdienste um den Verein sowie langjährige Vereinstreue zu ehren sind. Nicht nur das, der Vereinsführung liegt diese Wertschätzung besonders am Herzen.
Insgesamt 10 Vereinsmitglieder werden für 5- und 10jähriges Ehrenamt geehrt. Michael Hennig und Peter Jurkscheit von der Abteilung Karneval können sogar bereits auf 20 Jahre ehrenamtliche Tätigkeit im Verein zurückblicken. Heinz Bachmann weist darauf hin, wie wichtig diese ehrenamtlichen Tätigkeiten für den gesamten Sport- und Kulturbetrieb incl. der Nachwuchs- und Jugendarbeit sind. Jede Menge Verwaltung und Organisation seien notwendig, damit das Vereinsleben funktioniere. Eine ganz besondere Ehrung wird für Norbert Buntenbruch ausgesprochen: Die Ehrenmitgliedschaft für mindestens 40 Jahre ehrenamtliche Tätigkeit. Und es waren eigentlich noch viele Jahre mehr, angefangen als Übungsleiter, Pressewart, Abteilungsleiter ... in der Tischtennisabteilung, parallel dazu seit 1990 im Hauptvorstand der Eintracht und auch noch außerhalb der Eintracht, z. B. im Tischtenniskreis Kassel. Wer genau hinhörte und mitzählte, kam auf 104 Jahre!!! Die sieht man Norbert wahrlich nicht an, bemerkte auch Karsten Hellmuth, zu dem Zeitpunkt noch stellvertretender Vorsitzender der Eintracht.

Ehrenmitgliedschaft für Norbert Buntenbruch

Danach folgte die Ehrung der langjährigen Mitglieder: 20 Vereinsmitglieder werden für 25 Jahre, 7 für 50 Jahre Mitgliedschaft geehrt. Martha Reith von der Turnabteilung und eine Handball-Männerriege: Gerhard Gück, Heinrich Hellmuth, Gerhard Hofmann, Heinz Köhler, Hermann Krug, Hans-Kurt Krug, Heinz Minkler, Rudi Pfaff, Hermann Siebert und Karl Stückrath wird die Urkunde und die Vereinsnadel in Gold mit Kranz für 70jährige Vereinstreue überreicht.
Gerhard Hofmann bedankt sich für das Erlebnis „Eintracht“. Ohne dieses Erlebnis wäre sein Leben deutlich „ärmer“ gewesen.

Unsere 70jährigen

An dieser Stelle noch mal die allerherzlichsten Glückwünsche, verbunden mit einem großen Dankeschön, an alle Geehrten.

Alle Geehrten im Überblick:
5 Jahre Ehrenamt:
Karneval: Dietmar Halfar, Burkhard Horn, Kerstin Knaup, Tanja Schreier
Leichtathletik: Klaus Peter, Thomas Schröder
Turnen: Ramona Steinbach

10 Jahre Ehrenamt:
Karneval: Franz Klein, Gabriele Spörhase
Turnen: Karl Wojtas

20 Jahre Ehrenamt:
Karneval: Michael Hennig, Peter Jurkscheit

+ 40 Jahre Ehrenamt:
Norbert Buntenbruch

25 Jahre Mitgliedschaft:
Handball: Petra Fischer, Robin Führer, Katrin Hammerschmidt, Jörn Meibaum, Mariana Siebert

Karneval:
Anika Bornemann, Pia Geißer, Christine Gibhardt, Leni Hartmann, Rebekka Krug, Farina-Lisann Opper, Bianca Schierock, Alena Schöppe
Turnen: Marie Bachmann, Uwe Siebert
Kraftsport: Monika Hanika

50 Jahre Mitgliedschaft:
Fußball: Norbert Chwalinski, Herbert Kolbe, Roland Lorenz
Handball: Anja Hofmann
Leichtathletik: Wilfried Valendzik
Tischtennis: Peter Hempel
Turnen: Liesel Hirdes

70 Jahre Mitgliedschaft:
Handball: Gerhard Gück, Heinrich Hellmuth, Gerhard Hofmann, Hans Köhler, Hermann Krug, Hans-Kurt Krug, Heinz Minkler, Rudi Pfaff, Hermann Siebert, Karl Stückrath
Turnen: Martha Reith

Handball

GSV Eintracht Baunatal

2. Männermannschaft - Bezirksoberliga

Stefan Elzer erzielte 5 Treffer und zeigte eine gute Leistung als Mittelmann

GSV Eintracht Baunatal II vs. HSG Baunatal II 35:25 (18:13)
Eintracht erneut Derbysieger!

Am 23.04 bestritt die zweite Männermannschaft des GSV ihr letztes Heimspiel in der BOL Saison 2016/2017. Ein besonderes Highlight für das Team, da die HSG Baunatal II zum Stadtderby zu Gast war und, dem Anlass entsprechend, sehr viele Zuschauer das Spiel sehen wollten.
Für beide Teams also genug Motivation alles zu geben. Die Eintracht legte gleich im ersten Angriff mit 1:0 vor, jedoch konnte auch die HSG ihren ersten Angriff zum Ausgleich nutzen. Für die HSG sollte dies aber auch der letzte Ausgleich in diesem Spiel bleiben. Fortan übernahm die Eintracht die Spielkontrolle und erlaubte der HSG ausschließlich beim Spielstand von 4:3 noch einmal auf Schlagdistanz heranzukommen. Die Eintracht spielte kreativ und mit viel Tempo. Daraus resultierend konnte die Führung über die Spielstände 7:3, 12:6 und 18:9 nun deutlich ausgebaut werden. Zum Ende der ersten Halbzeit nahm sich die Eintracht eine unnötige „schöpferische“ Pause, welche die HSG ihrerseits nutzte um den Abstand vor der Pause leicht zu verkürzen. Mehr als 5 Tore Differenz konnten die Gäste aber bis zur Halbzeit nicht aufholen. Mit 18:13 aus Sicht der Eintracht wurden die Seiten gewechselt.

Auch in Halbzeit zwei behielt die Eintracht die volle Spielkontrolle. Über Tempogegenstöße und cleveres Spiel über den Kreis, wurde die HSG weiter unter Druck gesetzt. Der GSV baute den Vorsprung dadurch kontinuierlich auf 10 Tore zum 28:18 aus. Diese Führung verwaltete die Eintracht bis Spielende. Mit 35:25 konnten die Großenritter das mit Spannung erwartete Derby schließlich einseitig gewinnen und damit in zwei Saison hintereinander alle Derbys für sich entscheiden. In der Schlussphase der diesjährigen Saison zeigt sich die zweite Mannschaft des GSV in guter Verfassung. Mit dem 5. Sieg in Folge, sicherte sich die Eintracht nicht nur 2 Punkte, sondern festigte darüber hinaus auch ihren 6. Tabellenplatz, der nicht mehr zu nehmen ist.

Zum letzten Saisonspiel muss die Eintracht am Samstag, den 29.04.2017 bei der HSG Hofgeismar/Grebenstein II antreten. Spielbeginn ist um 16.30 Uhr in der Halle der Heinrich Gruppe Schule in Grebenstein. Die Mannschaft freut sich über alle Fans die mit nach Grebenstein kommen und mit dem nächsten Sieg die Saison erfolgreich abzuschließen.
Es spielten: im Tor: Fuchs
im Feld: Rudolph (2), Umbach (1), Kutzner (8/4), Kördel (2), Schmitt (1), Elzer (5), Stell (5), Thier, Mumberg (1), Wagner (6), Rau (3), Paske (1), Käse

HSG Baunatal

Einladung zur Delegiertenversammlung der HSG Baunatal

Der Vorstand der Handballspielgemeinschaft Baunatal lädt alle 24 Delegierte der HSG-Trägervereine KSV Baunatal, TSV Guntershausen und TSV Hertingshausen zur HSG-Delegiertenversammlung am Freitag, 12. Mai 2017 um 18 Uhr in die Sporthalle Hertingshausen, recht herzlich ein.
Als Gäste (ohne Stimmrecht) sind auch alle Mitglieder der HSG-Trägervereine recht herzlich willkommen.

Tagesordnungspunkte
TOP 1 Begrüßung
TOP 2 Grußworte der Gäste
TOP 3 Bericht des Vorstandes
TOP 4 Bericht des Kassierers
TOP 5 Bericht der Kassenprüfer
TOP 6 Aussprache zu den Berichten
TOP 7 Entlastung des HSG-Vorstandes
TOP 8 Wahl eines Wahlleiters
TOP 9 Neuwahl des HSG Vorstandes
TOP 10 Verschiedenes
TOP 11 Veranstaltungen 2017

Der Vorstand der Handballspielgemeinschaft Baunatal freut sich auf eine rege Teilnahme.

Fitness

Präventions- und Rehasportverein Baunatal e.V.

Stettiner Straße 4, 34225 Baunatal

Abteilung Fitness

****Zirkeltraining****
Nur wenig Zeit fürs Training?
Dann ist doch Zirkeltraining genau das richtige für Sie: abwechslungsreiches Training und maximale Trainingseffekte innerhalb einer Stunde. Zirkeltraining verbessert ihre Kraft, Ausdauer, Beweglichkeit und Koordinationsfähigkeit.

Dienstags 18:00 - 18:50 Uhr
Donnerstags 20:15 - 21:15 Uhr

Wir freuen uns auf Sie!

Unser Fitnesskursprogramm:
Montag:
17:30 - 18:00 Uhr SIXPACK
18:00 - 19:00 Uhr Indoor Cycling
18:00 - 19:00 Uhr Step´n Burn
18:15 - 19:15 Uhr Pilates
19:15 - 20:15 Uhr Thai Bo
19:10 - 20:10 Uhr Iron System
19:20 - 20:20 Uhr Aroha

Dienstag:
10:00 - 11:00 Uhr Zumba
18:00 - 18:45 Uhr Power meets Cycling
18:00 - 18:50 Uhr Zirkeltraining
19:00 - 20:00 Uhr Iron System
19:10 - 20:10 Uhr BodyWorkout

Mittwoch:
17:15 - 17:45 Uhr SIXPACK
18:00 - 18:45 Uhr FunctionalTraining am Turm
18:00 - 19:00 Uhr Bodyforming
18:00 - 19:00 Uhr Indoor Cycling
19:00 - 20:00 Uhr Rückenfit
19:00 - 20:15 Uhr Yoga
19:50 - 20:50 Uhr Iron System

Donnerstag:
18:00 - 19:00 Uhr Iron System
18:00 - 19:00 Uhr Burn Workout
19:00 - 20:00 Uhr ZUMBA
19:15 - 19:45 Uhr Faszientraining NEU!!!
19:15 - 20:15 Uhr Indoor Cycling
20:15 - 21:15 Uhr Zirkeltraining

Bei Fragen und Anregungen bitte unter 05601-960599 melden, vorbei kommen oder eine Email schreiben (denise.engelbrecht@rehasport-baunatal.de).

Gardetanz

Großenritter Carnevals Gemeinschaft 1949 Baunatal (GCG)

Wir suchen Verstärkung für unsere Tanzgruppen

Du hast Spaß am Tanzen und willst Teil eines tollen Teams werden? Dann bist Du bei uns genau richtig! Ob männlich oder weiblich, groß oder klein, alt oder jung, erfahren oder unerfahren – wir freuen uns auf Dich.
Alle Informationen zu den Trainingszeiten und den Ansprechpartnern findest Du unter http://wwe.gcg-baunatal.de/tanzsport/

Das Training im karnevalistischen Tanzsport hat wieder begonnen.
Unmittelbar nach den Osterferien wurde der Trainingsbetrieb für die Tänzerinnen wieder aufgenommen. Hinweise zu den Trainingszeiten und den Ansprechpartnerinnen finden Sie auf der Homepage der GCG unter www.gcg-baunatal.de. Schauen Sie einfach mal vorbeit und informieren Sie sich.

Jahreshauptversammlung der Abteilung Karneval -Großenritter Carnevals Gemeinschaft 1949 Bauantal am 13. Mai 2017

Am **Samstag, den 13. Mai 2017, 17:00 Uhr**, findet in der Kulturhalle die diesjährige Jahreshauptversammlung der Abteilung Karneval im GSV Eintracht Baunatal e.V. (Großenritter Carnevals Gemeinschaft 1949 Baunatal) statt.
Hierzu sind alle Mitglieder der Abteilung Karneval sehr herzlich eingeladen.
Es ist eine gute Gelegenheit, sich noch besser über die Aktivitäten und das Geschehen in der Abteilung zu informieren.

Die Beratung folgender **Tagesordnung** ist vorgesehen:
1. Begrüßung
2. Ehrungen
3. Grußworte
4. Anträge
5. Wahl eines Wahlleiters/einer Wahlleiterin
6. Berichte, Aussprachen und Entlastung des Vorstandes
7. Neuwahlen
8. Norddeutsche Meisterschaften 2019 - Budgetvorschlag
9. Verschiedenes

Dietrich Geißer
Abteilungsleiter

Für 5jährige ehrenamtliche Tätigkeit wurden geehrt Dietmar Halfar, Burkhard Horn, Kerstin Knaup und Tanja Schreier

Sommerfest der GCG am Sonntag den 25. Juni 2017

Bitte unbedingt vormerken!!!! – Und den Termin eintragen!!!!
Am Sonntag den 25. Juni 2017 Ab 11.11 Uhr
Für alle Aktiven, Passiven, Sponsoren, Familienmitglieder und Freunde der GCG veranstalten wir an diesem Tag ein großes Sommerfest mit einem tollen Programm und wie immer lecker Essen und Trinken.
Der Ort wird noch bekannt gegeben.
Nähere Informationen folgen rechtzeitig vor dem Sommerfest.

Termine 2017/2018

Die Termine der Großenritter Carnevals-Gemeinschaft 1949 Baunatal in der Session 2017/2018 stehen jetzt weitgehend fest. Sie sind im Veranstaltungskalender auf der Homepage eingetragen, können aber auch als PDF-Dokument dort heruntergeladen werden.
Wir bitten alle Mitglieder, Eltern und Freunde in der GCG, sich diese Termine schon vorzumerken. Bei einem Großteil der Veranstaltungen wird Teilnahme, Unterstützung und Mitwirkung benötigt.

Vorstandssitzung

Die nächste Vorstandssitzung findet am Donnerstag, den 04. Mai 2017, 19:00 Uhr, im Nebenraum der Gaststätte „Zum Riedesel“ statt.
Wegen der Vorbereitung der Jahreshauptversammlung und des Sommerfestes wird um zahlreiche Teilnahme gebeten.

Rehasport

Präventions- und Rehasportverein Baunatal e.V.

Stettiner Straße 4, 34225 Baunatal

Abteilung Rehasport

Rehabilitationssport wirkt mit den Mitteln des Sports ganzheitlich auf Menschen mit gesundheitlichen Einschränkungen. Er ist auf den körperlichen Allgemeinzustand der Betroffenen abgestimmt und wird durch unsere qualifizierten Übungsleiter durchgeführt.

Und so funktioniert‘s:
- Ihr Arzt stellt Ihnen eine Verordnung für Rehasport aus
- Sie reichen die Verordnung bei Ihrer Krankenkasse ein und diese genehmigt sie
- Unter der Nummer 05601-87211 vereinbaren Sie telefonisch einen Beratungstermin bei uns
- Bei einem persönlichen Beratungsgespräch werden Sie in eine feste Rehasportgruppe eingeteilt und gemeinsam fördern wir Ihre Gesundheit!!!

Wir beraten Sie gerne persönlich im Sport- und Gesundheitszentrum Umbach!

Beratungszeiten:

Montag:	11:00 - 12:00 Uhr
Dienstag:	11:00 - 12:00 Uhr und 15:00 - 16:00 Uhr
Mittwoch:	18:00 - 19:00 Uhr
Donnerstag:	11:00 - 12:00 Uhr und 15:00 - 16:00 Uhr

Kommen Sie vorbei! Wir freuen uns auf Sie.

Unsere Rehasportkurse für Nichtmitglieder

Montag	09.00 - 09.45 Uhr Stuhlgymnastik	09.00 - 09.45 Uhr
	10.00 - 10.45 Uhr	14.30 - 15.15 Uhr
	16.30 - 17.15 Uhr	17.00 - 17.45 Uhr
	18.00 - 18.45 Uhr	19.00 - 19.45 Uhr
Dienstag	09.00 - 09.45 Uhr Stuhlgymnastik	11.00 - 11.45 Uhr
	11.15 - 12.00 Uhr NEU!!!	16.30 - 17.15 Uhr
	19.00 - 19.45 Uhr	
Mittwoch	09.00- 09.45 Uhr Stuhlgymnastik	10.15 - 11.00 Uhr
	16.15 - 17.00 Uhr, 16.30 - 17.15 Uhr, 18.00 - 18.45 Uhr	
Donnerstag	10.15 - 11.00 Uhr	11.00 - 11.45 Uhr
	11.15 - 12.00 Uhr	16.15 - 17.00 Uhr
Freitag	09.00- 09.45 Uhr, **09.00 - 09.45 Uhr NEU!!!** 10.15 - 11.00 Uhr	

Unsere Rehasportkurse für Mitglieder

Montag	11.00 - 12.00 Uhr, 14.30 - 15.30 Uhr
Dienstag	09.00 - 10.00 Uhr, 15.00 - 16.00 Uhr, 18.00 - 19.00 Uhr
Mitttwoch	11.15 - 12.15 Uhr, 19.00 - 20.00 Uhr, 20.00 - 21.00 Uhr
Donnerstag	09.00 - 10.00 Uhr, 15.00 - 16.00 Uhr
	17.45 - 18.45 Uhr, 19.00 - 20.00 Uhr
Freitag	11.00 - 12.00 Uhr

Bei Fragen und Anregungen bitte unter 05601-960599 melden, vorbei kommen oder eine Email schreiben (denise.engelbrecht@rehasport-baunatal.de).

Schach

Schachklub Baunatal 1963 e.V.

Schachaufgabe

In der Diagrammstellung spielte Schwarz 17... Te8, um dem König ein Fluchtfeld zu verschaffen.

Es folgte weiter 18. Lxe7 Sxe7 19. Sg5 Lxc2 20. Dxh7+ Kf8. Wie muss Schwarz jetzt fortsetzen? Und wie hätte Schwarz dies alles in der Diagrammstellung vermeiden können? (Die Lösung finden sie weiter unten.)

letzte Rund Mannschaftskämpfe

Nächsten Sonntag (07.05. finden ab 14:00 die letzten Mannschaftskämpfe dieser Saison statt. Der Beginn ist ab 14:00 im Vereinshaus Altenritte.
Währen es für die Erste in der Nordhessenliga nur darum geht, gegen Caissa Kassel 2 nicht durch nachlässiges Spiel den Abstiegskampf zu beeinflussen (Baunatal 1 hat den vierten Platz schon sicher),will Baunatal 2 mit einem Sieg gegen Caissa 4 den letzten Tabellenplatz verlassen.

Nächste Vereinsabende

Freitag, der 05.05.17, ab 18:30 Kinder- und Jugendtraining
sowie freies spielen, ab 20:00 allgemeiner Spielabend
Sonntag, der 07.05.2017, ab 14:00: 9. Runde Nordhessenliga:
Baunatal 1 - Caissa Kassel 2
und 9. Runde Kreisliga: Baunatal 2 - Caissa Kassel 4
Freitag, der 12.05.17, ab 18:30 Kinder- und Jugendtraining sowie freies spielen, ab 20:00 2. Runde Schnellschach sowie freies spielen
Die weiteren Termine stehen auch auf www.**schachbaunatal.de**

Wir treffen uns und spielen im Vereinshaus Altenritte, Ritter Strasse 1, 34225 Baunatal. Jede und jeder ist bei uns gerne gesehen. Schach ist eine der wenigen Sportarten, bei der das Alter und das Geschlecht keine Rolle spielt.
Sie können (noch) kein Schach? Kein Problem, bei uns können sie das „königliche Spiel“ lernen.
Bei Fragen oder Anregungen können Sie gerne Kontakt mit unserem 1. Vorsitzenden Jörn Hödtke aufnehmen. (Tel.: 0173 2945001)

Lösung der Schachaufgabe

Im Partieverlauf droht Weiß exf7 mit anschließendem Dg8#. Daher muss Schwarz den Bauern schlagen (aber nicht 21... Sxe6 wegen 22. Df7#): 21. exf6 22. Txe6 Sg8 (es drohte Txe7 und Dh8#). Schwarz steht zwar schlecht, lebt aber im Moment noch. Dies alles hätte Schwarz mit 17... Lxc2 verhindern können (18. Lxe7 Sf5! und nach dem folgenden Damentausch hat Schwarz den Angriff erstmal überstanden). Haben Sie Fragen zu dieser oder anderen Stellungen? Stellen Sie diese doch am nächsten Vereinsabend.

Lust auf Schach - wir freuen uns auf Ihr Kommen am Freitag!

Sportakrobatik

Sportakrobatik KSV Baunatal

„Klein gegen groß?? “ „Nein, klein mit groß!!“ :)

Unser Senioren-Trio in Action

Wie in vielen anderen Sportarten auch, treten die Akrobaten in verschiedenen Altersgruppen zu Wettkämpfen an; wobei die einzelnen Formationen (Paare, Trios, Vierergruppen) meist Sportler verschiedenen Alters umfassen. Der Altersunterschied ist dabei auch klar geregelt!
Da ist einmal die **Nachwuchsklasse** (N1 6 bis 14 Jahre und N2 bis 19 Jahre), in der viele Sportakrobaten ihre ersten Wettkampf-Erfahrungen sammeln und in der häufig mindestens eine(r) im Team etwas weniger lang dabei ist! Sie treten in der Landesliga, zu Hessischen Meisterschaften bis hin zur Deutschen Bestenermittlung gegeneinander an.
In der **A-Klasse** wird nach Schülern (6-14), Jugend (10-16), Junioren 1 (11-18) und 2 (12-19) und Senioren (ab 13) je nach Alter differenziert. Sie tragen ihre Wettkämpfe in der Hessenliga aus; außerdem gibt es Hessische und auch Deutsche Meisterschaften. Und natürlich auch Europa- und Weltmeisterschaften.:)
Neben dem Ligabetrieb werden auch verschiedenste Pokalwettkämpfe und auch internationale Cups veranstaltet. Ein solches Turnier veranstaltet alljährlich der TSGV Albershausen, den sogenannten **Acro Cup**!

Als Vorbereitung für die diesjährige Deutsche Meisterschaft, nahm unser Senioren A-Klasse-Trio Carolin und Julia Müller mit Obermädchen Paula Saure vom 20.4.-23.4.17 daran teil und stellte sich der deutschen, aber auch der internationalen Konkurrenz! Letztes Jahr bei den Hessischen und Deutschen Meisterschaften bereits hoch dekoriert, erwischten sie in Alberhausen zwar nicht den perfekten Tag, konnten sich in dem starken Teilnehmerfeld aus In -und Ausland aber gut behaupten, gelangten sogar in die Finalrunde am Sonntag und kamen am Ende auf den vierten Rang! Herzlichen Glückwunsch!!!
Das nächste Highlight der Sportakrobatik steht dann für unsere jüngste A-Klasse-Formation an; das Schülertrio Lotta Brendel, Ann-Sophie Musal und Obermädchen Sophia Chrapek ist für die **Deutschen Meisterschaften der Schüler** (5.-7.5.17) in Wilhelmshaven qualifiziert!

Herzlichen Dank an Alexander Iser (Öffentlichkeitsarbeit Süd-Hessen) für das Foto!

Tischtennis

KSV Baunatal

Spielbetrieb

Herren
KSV Baunatal – FSK Lohfelden 2 9:6
Mit diesem Sieg gegen Lohfelden sicherte sich die 1. Mannschaft im letzten Spiel der Saison den Klassenerhalt in der Bezirksklasse. Nach Doppelsiegen durch Matthes/Harbusch und Röse/Rein punkteten wie gewohnt das vordere Paarkreuz mit Matthes und Harbusch je zweimal. Einen guten Tag erwischte auch Andreas Rein, der mit zwei Einzelsiegen entscheidend zum Erfolg beitrug. Den neunten und wichtigsten Punkt zu erspielen, blieb unserem Mannschaftsführer Karsten Röse vorbehalten.
Herausragend in den Bilanzen der 1. und 3. Platz von Michael Matthes und Stefan Harbusch in der Einzelrangliste, wobei Michael das Kunststück gelang, in allen Einzeln ungeschlagen zu bleiben. Beide gewannen zusammen auch souverän die Doppelrangliste.

Holte gegen Lohfelden ganz wichtige Punkte: Andreas Rein

SV Balhorn - KSV Baunatal 2 7:9
Im Spiel um den dritten Tabellenplatz in der 1.Kreisklasse musste die 2.Mannschaft in Balhorn antreten. Es entwickelte sich das erwartet spannende Spiel, das nach vielen Spielen in der Verlängerung und gut drei Stunden Spieldauer mit einem 11:9-Erfolg im fünften Satz des Abschlussdoppels ein glückliches Ende nahm. Der Grundstock für den Erfolg wurde in den Doppeln gelegt. Neben dem Doppel Pfeiffer/Roemer präsentierte sich die Paarung Bepperling/Schwindt in bestechender Form. Es behielt im letzten Spiel des Abends die Nerven und bezwang denkbar knapp das favorisierte Balhorner Team. In den Einzeln präsentierte sich Alexander Pfeiffer in guten Spiellaune und gewann beide Einzel. Die übrigen Punkte erspielten Bepperling, Roemer sowie R. u. W. Trieschmann.
Mit dieser guten Leistung endete für die Mannschaft auch eine erfolgreiche Saison in der 1.Kreisklasse. Neben dem guten Tabellenplatz sind in den Bilanzen das Doppel Alexander Pfeiffer/Reinhard Roemer zu erwähnen, die den 2.Platz in der Doppelrangliste erreichten, sowie Manfred Bepperling und Hendrik Schwindt mit guten Platzierungen in der Einzelrangliste.

Schüler
TSV Ihringshausen - KSV Baunatal 2 10:0
Training: Unsere Trainingszeiten sind montags von 16:00-19:30 Uhr und freitags von 16:00–19:30 Uhr für die Jugendlichen und Schüler sowie jeweils von 19:30-22:00 Uhr für die Erwachsenen.
Eine kostenlose und unverbindliche Teilnahme ist jederzeit möglich.
Zur vorherigen Absprache stehen Ihnen Herr Georg Mihr 0561-498200 (Jugend, Schüler) und Herr Bernhard Heise 0561-4910671 (Erwachsene) gerne zur Verfügung.

Oder besuchen Sie uns im Internet: http://www.ksv-baunatal.de/tischtennis.

Triathlon

KSV Baunatal Triathlon

Hessische Meisterschaften Duathlon in Grossenenglis

Das erste Heimrennen und den Saisonauftakt in Großenenglis nutzen Dario Ernst, Florian Drexler, Tim Himpelmann, Mike Bornschein zum ersten Formtest. Das Rennen über die Distanz 5 km Laufen, 21 km Rad und 2,5 km Laufen wurde bei kühlen und windigen Bedingungen gestartet.

Die Jungs teilweise gerade aus den Trainingslagern in Italien und Mallorca zurück mussten sich erstmal wieder an das raue Nordhessische Klima gewöhnen. Dario , der außer Konkurrenz in Juniorenklasse startete konnte mit starker Laufleistung Platz 5 das beste Ergebnis für die Baunataler einfahren. 2 Minuten fehlten ihm am Ende bis Platz 3. Kurz hinter Dario finishte Florian. Mit einer starken Rad Performancekonnte er nach vorne fahren, und sich den 3. Platz der hessischen Meisterschaften erarbeiten.
Tim Himpelmann startete voll aus dem Ironman Training das Rennen und belegte am Ende Platz 6 und wurde 2. seiner AK. Mike Bornschein wurde 4. bei den Senioren. Die Ergebnisse zeigen einen guten Leistungsstand am Anfang der Saison. Die ersten wichtigen Liga Rennen starten Ende Mai.

Also noch viel Zeit an der Form zu feilen.

Dario Ernst

Turnen

GSV Eintracht Baunatal

Hessische Kunstturnmeisterschaften 2017

Am 22.04.2017 fanden die hessischen Kunstturnmeisterschaften in Wellerode statt. Für den GSV Eintracht Baunatal war der Zeitpunkt ungünstig, da Mimi Eiser bedingt durch den Trainingsrückstand aufgrund von Verletzungen erst gar nicht an den Start gehen konnte. Auch für Tabea Preuß waren die Vorzeichen nicht die Besten, da sie am 01.04.2017 beim Landesliga1 Wettkampf in Fulda noch mit dem Rettungswagen ins Krankenhaus gebracht wurde. Beide, Mimi und Tabea arbeiten jedoch sehr konzentriert im Training, sodass Tabea die neuen, schweren Kürelemente nach „Code de Pointage“ nun erstmals unter Wettkampfbedingungen zeigen konnte. Beim Einturnen zeigte sie sich hochkonzentriert, aber auch ein wenig nervös. Ausgerechnet mit dem Stufenbarren begann der Wettkampf. An diesem Gerät war ihr der Unfall in der Landesliga passiert. Leider unterlief ihr bei der Wettkampfübung ein Fehler beim Abgang aus der Riesenfelge und dieser Fehler wurde vom Kampfgericht hart bestraft. Wie nervös sie wirklich war, zeigte sich dann am Schwebebalken. Bereits beim Aufgang unterlief ihr eine Unsicherheit, sodass sie das Gerät verlassen musste. Danach zeigte sie aber Konzentration und turnte die Balkenübung sauber durch. Ihre neu einstudierte Bodenübung klappte dann gut und sie konnte mit Ausdruck und Athletik sowohl das Publikum als auch die Kampfrichter überzeugen. Am letzten Gerät, dem Sprung, zeigte Tabea an diesem Tag erstmals den Zukahara (Rondat auf den Tisch mit anschließendem Rückwärtssalto), den sie leider nicht richtig in den Stand bringen konnte.

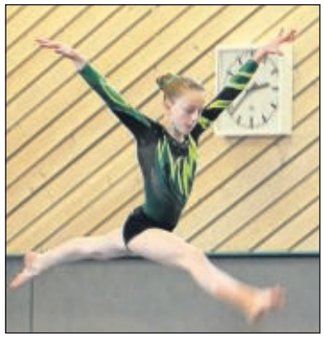

Am Ende war bei Tabea die Enttäuschung sehr groß, obwohl sie mit 38,7 erturnten Punkten immer noch die Norm für die deutschen Jugendmeisterschaften erreichte. Ob sie teilnehmen darf steht jedoch noch nicht fest, da dieses Jahr das Teilnehmerfeld auf 24 Starterinnen reduziert wurde.

Fazit: Mimi drücken wir alle Daumen, dass sie wieder fit wird und Tabea gratulieren wir ganz herzlich zum 5. Platz. Damit hätte vor dem Wettkampf niemand gerechnet.

Tabea

Maiwanderung

Am Sonntag, dem 14.05.2017, treffen sich die Wanderfreudigen der GSV Turnabteilung um 10:00 Uhr, **auf dem Buswendeplatz oberhalb des Gertruden-Stifts** zur Wanderung durch den schönen heimischen Langenberg. Wanderstöcke wären ratsam. Anschließend wird um 12:30 Uhr in der Gaststätte „Riedesel“ in der Kulturhalle Großenritte eingekehrt. Nähere Auskunft geben die Ausrichter L. Hirdes Tel. 0561/49189767 und E. Seidlitz Tel. 05601/86155

Tagesfahrt der Gymnastikfrauen

Am Freitag, den 14.07.2017, findet die diesjährige Tagesfahrt der Gymnastikfrauen des GSV Eintracht Baunatal, nach Erfurt, statt.

Abfahrt: 7:30 Uhr in Großenritte an der Kreuzkirche, Frühstück in Grandenborn. In Erfurt Stadtführung mit historischer Straßenbahn

Nähere Auskunft und Anmeldung bei A. Weber Tel. 05601/87918
oder während der Übungsstunden.

24-Stunden Kundendienst
✆ 05601 / 96 96 90-0
KOPP
Haustechnik GmbH
Heizung • Sanitär • Elektro
Photovoltaik- & Solartechnik

Bioland
Hof Eisenach
Guntershausen
Ohne Gentechnik!
Diese Woche im Angebot
• Frische Hähnchen und Hähnchenteile
Eckhardt Eisenach
Bioland Hof · Holzhäuser Straße 8
Tel: 0 56 65 / 61 65 · www.bioland-ei.de
Öffnungszeiten diese Woche:
Fr. 9–18 Uhr und Do. + Sa. 9–13 Uhr

BAUNATALER NACHRICHTEN
Liebe Geschäftsfreunde!
Gezielt planen - mit Erfolg werben
Wir beraten Sie gerne bei der Planung und Durchführung Ihrer Werbemaßnahmen in den Baunataler Nachrichten.
Ihre Ansprechpartnerin:
Helma Kessler
Tel. 05 61 / 2 03-43 55
Fax 05 61 / 2 03-40 20
E-Mail: helma_kessler@hna.de

Impressum

Baunataler Nachrichten: Wochenzeitung für die Stadt Baunatal mit öffentlichen Bekanntmachungen der Stadtverwaltung. Die Baunataler Nachrichten mit den öffentlichen Bekanntmachungen erscheint wöchentlich.

Herausgeber: Verlag Dierichs GmbH & Co. KG;
Frankfurter Str. 168, 34121 Kassel, ☎ 0561/20300

Redaktion: ☎ 0561/203-1362, -1363, -1372, Fax 0561/203-2138,
E-Mail: bn@hna.de

Kundenservice: ☎ 08 00/203-4567, Fax: 0800/203-2193 (jeweils kostenfrei)
E-Mail: anzeigenannahme@hna.de

Herstellung: Zeitungsdruck Dierichs GmbH & Co. KG

Verantwortlich für den amtlichen Teil: der Bürgermeister, verantwortlich für den weiteren redaktionellen und Anzeigenteil: Miriam Donnert, Verlag Dierichs GmbH & Co. KG., Frankfurter Straße 168, 34121 Kassel. (zugleich ladungsfähige Anschrift für alle Verantwortlichen)

Innerhalb des Verbreitungsgebietes werden die Baunataler Nachrichten kostenlos an jeden normal erreichbaren Haushalt zugestellt. Im Bedarfsfall Einzelstücke durch den Verlag zum Preis von Euro 0,60 zuzüglich Versandkosten. Für unaufgefordert eingereichte Manuskripte, Fotos und/oder Datenträger übernimmt der Verlag keinerlei Gewähr oder Haftung und sendet diese nicht zurück. Artikel müssen mit Namen und Anschrift des Verfassers gekennzeichnet sein. Gekennzeichnete Artikel geben die Meinung des Verfassers wieder, der auch verantwortlich ist. Schadensersatzansprüche sind ausgeschlossen.

Geschäftsbedingungen: Aufträge werden zu den Allgemeinen Geschäftsbedingungen für Anzeigen und Fremdbeilagen in Zeitungen und Zeitschriften und zu den zusätzlichen Geschäftsbedingungen des Verlages ausgeführt (siehe z. Zt. gültige Preisliste)

Zusatzfarben: HKS-Farbfächer Z bzw. annähernder Aufbau aus der Euro-Skala. Pantone-Farben können nicht verwendet werden. Sonderwünsche nur nach Vereinbarung. Farbabweichungen berechtigen nicht zu Ersatz- bzw. Minderungsansprüchen.

HNA Presse
Zusteller
Der bringt's

Wussten Sie schon,

... dass auch wir den Mindestlohn bezahlen?
... dass Sie bei uns Anspruch auf viele weitere Sozialleistungen haben?
... dass wir bei der Zustellung nicht nur Minijobs, sondern auch sozialversicherungspflichtige Teilzeitarbeit anbieten?

Sie sind zuverlässig, verantwortungsbewusst und arbeiten gerne selbstständig in den frühen Morgenstunden.

Informieren Sie sich unverbindlich über die Zustellung der HNA sowie Werbeprospekte.

Aktuell suchen wir in

Baunatal-Altenritte
Baunatal-Großenritte
Baunatal-Rengershausen

Informieren Sie sich unverbindlich:

VTS Kassel-Ost GmbH
Frau Fißler, Herr Herr
Telefon 05 61 / 4 53 62
E-Mail: vts-buerogemeinschaft@hna.de

www.HNA-Zusteller.de HNA Immer dabei.

Die Gewerbetreibenden freuen sich auf Ihren Besuch

Suche für meine kleinen Hund eine stundenweise Betreuung. Es sollten keine Katzen im Haus sein. 0176-47579140

Techn./Kaufm. Sachbearbeiter (Heizung/Sanitär) ges. **Kopp Haustechnik GmbH, Flensburger Str. 1a, 34225 Baunatal. 05601/9696900**

Zusteller gesucht

Wir suchen zuverlässige und flexible Mitarbeiter für die wöchentliche Verteilung der „Baunataler Nachrichten“ in:

Hertigshausen Rengershausen

Bewerbungen bitte telefonisch bei VTS Kassel-Ost GmbH, Frau Helfers, Telefon 05 61 / 94 11 07

Konrad Rudolph GmbH
über 50 Jahre

- Dacheindeckungen
- Wärmedämmarbeiten
- Bauklempnerei
- Wandbekleidung
- Flachdachabdichtung
- Dachreparaturen

34270 Schauenburg · Tel. 0 56 01-92 52 10
E-Mail: info@konrad-rudolph-gmbh.de
www.konrad-rudolph-gmbh.de

Anzeigenschluss

für Ihre Familienanzeige in den Baunataler Nachrichten ist jeweils montags, 16 Uhr vor dem nächsten Erscheinungstermin.

Ihre Anzeigenannahme für Familienanzeigen:

Tel. Kundenservice: 08 00 / 2 03-45 67 (kostenfrei)

Unsere Mitarbeiter/innen beraten Sie gerne und helfen Ihnen bei der Formulierung und Gestaltung Ihrer Anzeige.

Schröder Dach Meisterbetrieb

- Neueindeckung – Dämmarbeiten nach EnEV
- Reparaturen
- Rinnenarbeiten
- Solar und Photovoltaik

Waimersbergstraße 7
34225 Baunatal-Rengershausen
Telefon 05 61 / 49 47 50
Mobil 0178 / 7 57 73 11